LASPRO
ADVOGADOS ASSOCIADOS

EXCELENTÍSSIMO SENHOR DOUTOR JUIZ DE DIREITO DA 1ª VARA CÍVEL DA COMARCA DE SANTO ANDRÉ DO ESTADO DE SÃO PAULO,

Recuperação Judicial
Processo nº 1027159-63.2015.8.26.0554

ORESTE NESTOR DE SOUZA LASPRO, Administrador Judicial nomeado nos autos da Recuperação Judicial do **GRUPO ENGESTRAUSS - ENGESTRAUSS ENGENHARIA E FUNDAÇÕES LTDA. E ECOFORTE MANUTENÇÃO INDUSTRIAL LTDA.** (processo nº 1027159-63.2015.8.26.0554) vem, respeitosamente, à presença de Vossa Excelência, apresentar **RELATÓRIO**, nos seguintes termos:

I. DO PEDIDO DE RECUPERAÇÃO JUDICIAL

1. O "Grupo Engestrauss" composto pelas empresas Engestrauss Engenharia e Fundações Ltda. e Ecoforte Manutenção Industrial Ltda., pediu Recuperação Judicial em **18/12/2015**, cujo processamento foi deferido em **12/01/2016** (fls. 1-145).

II. DO QUADRO-GERAL DE CREDORES

2. A Relação de Credores prevista no art. 52, § 1º, da Lei nº 11.101/2005[1], foi disponibilizada no DJE de 22/07/2016 (fls. 526-528).

[1] Art. 52. Estando em termos a documentação exigida no art. 51 desta Lei, o juiz deferirá o processamento da recuperação judicial e, no mesmo ato:
(...)
§ 1º O juiz ordenará a expedição de edital, para publicação no órgão oficial, que conterá:
I – o resumo do pedido do devedor e da decisão que defere o processamento da recuperação judicial;
II – a relação nominal de credores, em que se discrimine o valor atualizado e a classificação de cada crédito;

Este documento é cópia do original, assinado digitalmente por ORESTE NESTOR DE SOUZA LASPRO e Tribunal de Justica do Estado de Sao Paulo, protocolado em 02/07/2020 às 18:51 , sob o número WSNE20701570083
Para conferir o original, acesse o site https://esaj.tjsp.jus.br/pastadigital/pg/abrirConferenciaDocumento.do, informe o processo 1027159-63.2015.8.26.0554 e código 9031FBD.

3. A Relação de Credores prevista no art. 7º, § 2º, da Lei nº 11.101/2005[2], foi disponibilizada no DJE de 24/08/2017 (fls. 919-921).

4. O Quadro-Geral de Credores previsto no art. 18, *caput* e parágrafo único, da Lei nº 11.101/2005[3], ainda não foi consolidado.

III. DAS HABILITAÇÕES/IMPUGNAÇÕES DE CRÉDITO

5. De acordo com o *site* do Tribunal de Justiça de São Paulo, o Administrador Judicial identificou as seguintes habilitações/impugnações de crédito:

CREDOR	PROCESSO	JULGADO	SENTENÇA	TRÂNSITO EM JULGADO
WASHINGTON LUIZ DE QUEIROZ MENDES	0016492-98.2016.8.26.0554	SIM	IMPROCEDENTE	SIM
ALESSANDER FERNANDES PRIETO	0016498-08.2016.8.26.0554	NÃO	NÃO	NÃO
SILIKONBRASIL LTDA	0016499-90.2016.8.26.0554	SIM	EXTINTO	SIM
DEUTZ DO BRASIL LTDA	0016501-60.2016.8.26.0554	SIM	EXTINTO	SIM
BRAGANFER INDÚSTRIA E COMÉRCIO DE FERRO E AÇO LTDA	0016502-45.2016.8.26.0554	SIM	EXTINTO	SIM
AÇOS GRANJO COMERCIAL LTDA	0016503-30.2016.8.26.0554	SIM	EXTINTO	SIM
PARAFUSOS RUDGE RAMOS LTDA	0016504-15.2016.8.26.0554	SIM	EXTINTO	SIM
MARCELO DE OLIVEIRA LIMA	0017568-26.2017.8.26.0554	SIM	EXTINTO	SIM
RODOLFO MACHADO GOMES	0018625-79.2017.8.26.0554	SIM	EXTINTO	SIM
CAIXA ECONOMICA FEDERAL	0018622-27.2017.8.26.0554	NÃO	NÃO	NÃO
DANIEL BALBINO ALVES	0018868-23.2017.8.26.0554	NÃO	NÃO	NÃO
FRANCISCO SALUSTIANO DA SILVA	0018870-90.2017.8.26.0554	SIM	EXTINTO	SIM

III – a advertência acerca dos prazos para habilitação dos créditos, na forma do art. 7º, § 1º, desta Lei, e para que os credores apresentem objeção ao plano de recuperação judicial apresentado pelo devedor nos termos do art. 55 desta Lei.

[2] Art. 7º A verificação dos créditos será realizada pelo administrador judicial, com base nos livros contábeis e documentos comerciais e fiscais do devedor e nos documentos que lhe forem apresentados pelos credores, podendo contar com o auxílio de profissionais ou empresas especializadas.
(...)
§ 2º O administrador judicial, com base nas informações e documentos colhidos na forma do **caput** e do § 1º deste artigo, fará publicar edital contendo a relação de credores no prazo de 45 (quarenta e cinco) dias, contado do fim do prazo do § 1º deste artigo, devendo indicar o local, o horário e o prazo comum em que as pessoas indicadas no art. 8º desta Lei terão acesso aos documentos que fundamentaram a elaboração dessa relação.

[3] Art. 18. O administrador judicial será responsável pela consolidação do quadro-geral de credores, a ser homologado pelo juiz, com base na relação dos credores a que se refere o art. 7º, § 2º, desta Lei e nas decisões proferidas nas impugnações oferecidas.
Parágrafo único. O quadro-geral, assinado pelo juiz e pelo administrador judicial, mencionará a importância e a classificação de cada crédito na data do requerimento da recuperação judicial ou da decretação da falência, será juntado aos autos e publicado no órgão oficial, no prazo de 5 (cinco) dias, contado da data da sentença que houver julgado as impugnações.

Este documento é cópia do original, assinado digitalmente por ORESTE NESTOR DE SOUZA LASPRO e Tribunal de Justica do Estado de Sao Paulo, protocolado em 02/07/2020 às 18:51 , sob o número WSNE20701570083
Para conferir o original, acesse o site https://esaj.tjsp.jus.br/pastadigital/pg/abrirConferenciaDocumento.do, informe o processo 1027159-63.2015.8.26.0554 e código 9031FBD.

JOSE NERIS PEREIRA SOUSA	0018874-30.2017.8.26.0554	NÃO	NÃO	NÃO
RODOLFO MACHADO GOMES	0018876-97.2017.8.26.0554	SIM	EXTINTO	SIM
RONICLEI SOUZA CARDOSO	0018877-82.2017.8.26.0554	NÃO	NÃO	NÃO
CIMEDAN COMÉRCIO DE MATERIAL PARA CONSTRUÇÃO LTDA	0019418-18.2017.8.26.0554	NÃO	NÃO	NÃO
JOSE NERIS PEREIRA SOUSA	0025249-47.2017.8.26.0554	SIM	EXTINTO	SIM
ALGERIO SZULC	0005844-54.2019.8.26.0554	SIM	EXTINTO	SIM
FERNANDO SOARES ROSA	0019713-84.2019.8.26.0554	SIM	EXTINTO	SIM
SANDRO SIQUEIRA	0020218-75.2019.8.26.0554	SIM	EXTINTO	SIM
SIND TRAB IND METALURGICAS DE SANTO ANDRE E MAUA	0020865-70.2019.8.26.0554	NÃO	NÃO	NÃO
DIVONALDO ROZENDO AIRES	1001284-52.2019.8.26.0554	NÃO	NÃO	NÃO
DANIEL BALBINO ALVES	1006585-77.2019.8.26.0554	NÃO	NÃO	NÃO
ALGERIO SZULC	1007676-08.2019.8.26.0554	NÃO	NÃO	NÃO
FRANCISCO DEMERVAL DA SILVA	1008284-69.2020.8.26.0554	NÃO	NÃO	NÃO

6. Portanto, o Administrador Judicial adotará as medidas necessárias para o julgamento das habilitações/impugnações de crédito pendentes.

IV. DOS RELATÓRIOS MENSAIS DE ATIVIDADES

7. O ex-Administrador Judicial apresentou os seguintes Relatórios Mensais de Atividade:

- Janeiro-Junho/2016 (fls. 571-579): as Recuperandas obtiveram faturamento de R$ 4.397.041,00 e despesas no valor de R$ 6.234.746,00, totalizando um prejuízo de R$ 1.837.705,00;

- Janeiro-Julho/2016 (fls. 604-605): as Recuperandas obtiveram faturamento de R$ 4.771.839,66 e despesas de R$ 7.554.839,16, totalizando um prejuízo de R$ 2.782.999,50;

- Janeiro-Setembro/2016 (fls. 683-684): as Recuperandas obtiveram faturamento de R$ 6.001.055,36

Este documento é cópia do original, assinado digitalmente por ORESTE NESTOR DE SOUZA LASPRO e Tribunal de Justica do Estado de Sao Paulo, protocolado em 02/07/2020 às 18:51 , sob o número WSNE20701570083
Para conferir o original, acesse o site https://esaj.tjsp.jus.br/pastadigital/pg/abrirConferenciaDocumento.do, informe o processo 1027159-63.2015.8.26.0554 e código 9031FBD.

e despesas de R$ 9.302.184,01, totalizando um prejuízo de R$ 3.301.128,65;

- Janeiro-Novembro/2016 (fls. 722-751): as Recuperandas obtiveram faturamento de R$ 6.972.045,69 e despesas de R$ 11.110.752,81, totalizando um prejuízo de R$ 4.138.707,12;

- Janeiro-Março/2017 (fls. 931-932): as Recuperandas obtiveram um faturamento de R$ 1.490.523,43 e despesas de R$ 1.576.459,71, totalizando um prejuízo de R$ 85.936,28;

- Janeiro-Novembro/2017 (fls. 1.089-1.090): as Recuperandas obtiveram um faturamento de R$ 5.925.613,68 e despesas de R$ 5.383.614,68, totalizando um prejuízo de R$ 541.999,00.

8. Considerando que o último Relatório Mensal de Atividade é de novembro de 2017, a atual Administração Judicial requer a intimação das Recuperandas para que apresentem os documentos contábeis/fiscais de dezembro de 2017 a maio de 2020, no prazo de 30 (trinta) dias.

V. DO PLANO DE RECUPERAÇÃO JUDICIAL

9. O Plano de Recuperação Judicial e o Laudo de Avaliação foram apresentados em 22/03/2016 (fls. 398-463).

10. Em **17/04/2019**, as Recuperandas esclareceram as modificações realizadas no Plano de Recuperação Judicial pela Assembleia-Geral de Credores e pugnaram pela respectiva homologação (fls. 1.510-1.545).

VI. DA ASSEMBLEIA-GERAL DE CREDORES

Este documento é cópia do original, assinado digitalmente por ORESTE NESTOR DE SOUZA LASPRO e Tribunal de Justica do Estado de Sao Paulo, protocolado em 02/07/2020 às 18:51 , sob o número WSNE20701570083
Para conferir o original, acesse o site https://esaj.tjsp.jus.br/pastadigital/pg/abrirConferenciaDocumento.do, informe o processo 1027159-63.2015.8.26.0554 e código 9031FBD.

11. A Assembleia-Geral de Credores foi convocada para os dias 27/06/2018 e 11/07/2018 (fls. 1.120).

12. A Assembleia-Geral de Credores não foi instalada na primeira convocação por falta de quórum (fls. 1.325-1.335).

13. Na segunda convocação, a Assembleia-Geral de Credores aprovou o Plano de Recuperação Judicial (fls. 1.346-1.358).

VII. DA HOMOLOGAÇÃO DO PLANO DE RECUPERAÇÃO JUDICIAL

14. Em **30/10/2019**, o Juízo homologou o Plano e concedeu a Recuperação Judicial, nos termos do art. 58, *caput*, da Lei nº 11.101/2005[4] (fls. 1.565-1.571).

15. O Excelentíssimo Desembargador Maurício Pessoa deferiu a tutela recursal pleiteada pelo Banco do Brasil em sede de Agravo de Instrumento (fls. 1.575-1.577).

16. Posteriormente, o Juízo suspendeu o processo (fls. 1.584).

VIII. DA CONCLUSÃO

17. Inicialmente, o Administrador Judicial informa que o Agravo de Instrumento nº 2267233-35.2019.8.26.0000 foi julgado pelo Juízo *ad quem* em **09/06/2020** (**DOC. 1**).

18. Além disso, considerando que há notícia de pagamento de créditos concursais às margens do Plano (fls. 1.578-1.583), o Administrador Judicial requer a intimação das Recuperandas, para que informem,

[4] Art. 58. Cumpridas as exigências desta Lei, o juiz concederá a recuperação judicial do devedor cujo plano não tenha sofrido objeção de credor nos termos do art. 55 desta Lei ou tenha sido aprovado pela assembléia-geral de credores na forma do art. 45 desta Lei.

Este documento é cópia do original, assinado digitalmente por ORESTE NESTOR DE SOUZA LASPRO e Tribunal de Justica do Estado de Sao Paulo, protocolado em 02/07/2020 às 18:51 , sob o número WSNE20701570083
Para conferir o original, acesse o site https://esaj.tjsp.jus.br/pastadigital/pg/abrirConferenciaDocumento.do, informe o processo 1027159-63.2015.8.26.0554 e código 9031FBD.

justifiquem e comprovem o adimplemento de créditos sujeitos à Recuperação Judicial, no prazo de 30 (trinta) dias.

19. No mesmo prazo, o Administrador Judicial requer a intimação das Recuperandas, para que apresentem os documentos contábeis/fiscais discriminados no Termo de Diligência anexo (**DOC. 2**), de dezembro de 2017 a maio de 2020.

20. Sendo o que havia a manifestar, o Administrador Judicial permanece à disposição de Vossa Excelência, do Ministério Público e demais interessados.

Termos em que,
Pede deferimento.

São Paulo, 1º de julho de 2020.

Oreste Nestor de Souza Laspro
Administrador Judicial
OAB/SP n° 98.628

Este documento é cópia do original, assinado digitalmente por ORESTE NESTOR DE SOUZA LASPRO e Tribunal de Justica do Estado de Sao Paulo, protocolado em 02/07/2020 às 18:51 , sob o número WSNE20701570083
Para conferir o original, acesse o site https://esaj.tjsp.jus.br/pastadigital/pg/abrirConferenciaDocumento.do, informe o processo 1027159-63.2015.8.26.0554 e código 9031FBD.

LASPRO
CONSULTORES

EXCELENTÍSSIMO SENHOR DOUTOR JUIZ DE DIREITO DA 1ª VARA CÍVEL DA COMARCA DE SANTO ANDRÉ DO ESTADO DE SÃO PAULO,

Recuperação Judicial
Autos nº 1027159-63.2015.8.26.0554

LASPRO CONSULTORES LTDA. pessoa jurídica de direito privado, inscrita no CNPJ/MF sob n° 22.223.371/0001-75, com sede na Rua Major Quedinho, n° 111, 18º andar, Consolação, São Paulo/SP, CEP: 01050-030, neste ato representada pelo Dr. **ORESTE NESTOR DE SOUZA LASPRO**, brasileiro, casado, advogado, inscrito da Ordem dos Advogados do Brasil – Seção de São Paulo sob n° 98.628 e no CPF/MF n° 106.450.518-02, nomeada Administradora Judicial nos autos da **RECUPERAÇÃO JUDICIAL** em epígrafe, requerida por **ENGESTRAUSS ENGENHARIA E FUNDAÇÕES LTDA.** e **ECOFORTE MANUTENÇÃO INDUSTRIAL LTDA.,** vem, respeitosamente, à presença de Vossa Excelência, com fundamento no art. 22, II "a" (primeira parte) e "c" da Lei 11.101/2005, apresentar **Relatório das Atividades das Recuperandas** referente ao período de **dezembro de 2017 a julho de 2020.**

72-1034.1 JM / RU / FT

Brasil
Rua Major Quedinho, 111 - 18º andar
01050-030 - São Paulo
www.lasproconsultores.com.br
Fone: +55-11-3211-3010
Fax: +55-11-3255-3727

Itália
Edoardo Ricci Avvocati
Via Visconti di Modrone nº 8/10
20122 - Milão
www.edoardoricci.it
Fone: + 39-02 79 47 65
Fax: + 39-02 78 44 97

Este documento é cópia do original, assinado digitalmente por ORESTE NESTOR DE SOUZA LASPRO e Tribunal de Justica do Estado de Sao Paulo, protocolado em 08/10/2020 às 17:48 , sob o número WSNE20702567485
Para conferir o original, acesse o site https://esaj.tjsp.jus.br/pastadigital/pg/abrirConferenciaDocumento.do, informe o processo 1027159-63.2015.8.26.0554 e código 99F9861.

LASPRO CONSULTORES

Sumário

I. INTRODUÇÃO 3
II. DA SITUAÇÃO ECONÔMICO-FINANCEIRA 4
ENGESTRAUSS ENGENHARIA E FUNDAÇÕES LTDA. 5
A. Balanço Patrimonial 5
B. Demonstração do Resultado do Exercício 14
C. Funcionários 18
D. Impostos 19
ECOFORTE MANUTENÇÃO INDUSTRIAL LTDA. 19
A. Balanço Patrimonial 19
B. Demonstração do Resultado do Exercício 24
C. Funcionários 26
D. Impostos 26
III. CUMPRIMENTO DO PLANO DE RECUPERAÇÃO JUDICIAL 26
IV. PENDÊNCIAS 28
V. DA CONCLUSÃO 29
VI. DO ENCERRAMENTO 30

Brasil
Rua Major Quedinho, 111 - 18º andar
01050-030 - São Paulo
www.lasproconsultores.com.br
Fone: +55-11-3211-3010
Fax: +55-11-3255-3727

Itália
Edoardo Ricci Avvocati
Via Visconti di Modrone nº 8/10
20122 - Milão
www.edoardoricci.it
Fone: + 39-02 79 47 65
Fax: + 39-02 78 44 97

Este documento é cópia do original, assinado digitalmente por ORESTE NESTOR DE SOUZA LASPRO e Tribunal de Justica do Estado de Sao Paulo, protocolado em 08/10/2020 às 17:48 , sob o número WSNE20702567485
Para conferir o original, acesse o site https://esaj.tjsp.jus.br/pastadigital/pg/abrirConferenciaDocumento.do, informe o processo 1027159-63.2015.8.26.0554 e código 99F9861.

LASPRO CONSULTORES

I. INTRODUÇÃO

1. A **ENGESTRAUSS ENGENHARIA E FUNDAÇÕES LTDA**., sociedade empresária no CNPJ/M.F. sob nº 64.632.003/0001-20, com sede na Rua Tupi, nº 15 – Bairro Valparaiso – Santo André/SP – CEP 09060-140.

2. O Capital Social é de R$ 2.000.000 (dois milhões de reais), divididos em 2.000.000 (dois milhões) quotas, no valor nominal de R$ 1 (um real) cada uma, distribuídos aos sócios na seguinte proporção:

Engestrauss Engenharia e Fundações LTDA	Quotas	%	R$
Paulo Sérgio Augustini	1.800.000	90%	1.800.000
Liliane Silveira Morales Augustini	200.000	10%	200.000
Total	**2.000.000**	**100%**	**2.000.000**

3. A **ECOFORTE MANUTENÇÃO INDUSTRIAL LTDA**., sociedade empresária, inscrita no CNPJ/M.F. sob nº 07.657.545/0001-14, possui sede na Rua Tupi, nº 13 – Bairro Valparaiso – Santo André/SP – CEP 09060-140.

4. O Capital Social é de R$ 20.000 (vinte mil reais), divididos em 20.000 (vinte mil) quotas, no valor nominal de R$ 1 (um real) cada uma, distribuídos aos sócios na seguinte proporção:

Ecoforte Manutenção Industrial LTDA ME	Quotas	%	R$
Paulo Sérgio Augustini	18.000	90%	18.000
Liliane Silveira Morales Augustini	2.000	10%	2.000
Total	**20.000**	**100%**	**20.000**

5. Doravante, conjuntamente as empresas formam o **"GRUPO ENGESTRAUSS",** atuante no setor de engenharia e construção civil desde 1985, prestando serviços de fundação por meio destacado tipo "Strauss", estacas do tipo "hélice contínuamonitorada", estacas do tipo "hélice segmentada monitorada" e estacas do tipo "raiz e tirantes" bem como sondagem de solo, levantamentos de passivos

Brasil
Rua Major Quedinho, 111 - 18º andar
01050-030 - São Paulo
www.lasproconsultores.com.br
Fone: +55-11-3211-3010
Fax: +55-11-3255-3727

Itália
Edoardo Ricci Avvocati
Via Visconti di Modrone nº 8/10
20122 - Milão
www.edoardoricci.it
Fone: + 39-02 79 47 65
Fax: + 39-02 78 44 97

Este documento é cópia do original, assinado digitalmente por ORESTE NESTOR DE SOUZA LASPRO e Tribunal de Justica do Estado de Sao Paulo, protocolado em 08/10/2020 às 17:48 , sob o número WSNE20702567485
Para conferir o original, acesse o site https://esaj.tjsp.jus.br/pastadigital/pg/abrirConferenciaDocumento.do, informe o processo 1027159-63.2015.8.26.0554 e código 99F9861.

ambientais, remediações de áreas contaminadas por hidrocarbonetos, reciclagem de resíduos sólidos da construção civil, manutenção e fabricação de equipamentos e ferramentas.

6. Visando a ampliação de seus negócios, no ano de 2005 foi constituída a Requerente **ECOFORTE**, especializada na fabricação, locação, manutenção e no reparo de máquinas e equipamentos para a construção civil, além da prestação de serviços de usinagem, solda, tratamento e revestimento em metais, justamente para dar todo o suporte necessário às atividades fins do grupo.

7. Por conta da crise que a economia brasileira vem atravessando desde meados dos anos 2014, o setor da construção civil foi um dos mais afetados, acarretando na paralisação de diversas obras, suspensão de obras não iniciadas, além de atrasos no pagamento de serviços realizados, resultando em severo aumento da inadimplência.

8. Ademais, os desdobramentos da “operação lava-jato”, que envolvem as maiores empreiteiras do Brasil, restringiram o crédito para todo o setor da construção civil, o que acabou por afetar a operação das Requerentes, tornando insustentável o cumprimento de suas obrigações juntos aos seus credores financeiros.

9. Tais fatos levaram as Requerentes ao pedido de Recuperação Judicial em 18/12/2015, cujo processamento foi deferido em r. decisão de fls. 144/145 dos autos.

II. DA SITUAÇÃO ECONÔMICO-FINANCEIRA

10. Cabe observar que as Recuperandas são as responsáveis pelo fornecimento das informações acerca de suas atividades contempladas neste Relatório inclusive sob as penas do artigo 171, da Lei nº 11.101/05.

Brasil
Rua Major Quedinho, 111 - 18º andar
01050-030 - São Paulo
www.lasproconsultores.com.br
Fone: +55-11-3211-3010
Fax: +55-11-3255-3727

Itália
Edoardo Ricci Avvocati
Via Visconti di Modrone nº 8/10
20122 - Milão
www.edoardoricci.it
Fone: + 39-02 79 47 65
Fax: + 39-02 78 44 97

Este documento é cópia do original, assinado digitalmente por ORESTE NESTOR DE SOUZA LASPRO e Tribunal de Justica do Estado de Sao Paulo, protocolado em 08/10/2020 às 17:48 , sob o número WSNE20702567485
Para conferir o original, acesse o site https://esaj.tjsp.jus.br/pastadigital/pg/abrirConferenciaDocumento.do, informe o processo 1027159-63.2015.8.26.0554 e código 99F9861.

11. A situação operacional e financeira das Recuperandas é apresentada a partir da análise dos documentos solicitados conforme Termo de Diligência, de forma segregada por Recuperanda, qual abrangerá: **(A)** Balanço Patrimonial; **(B)** Demonstração do Resultado do Exercício; **(C)** Funcionários; **(D)** Impostos.

12. As informações que seguem foram compiladas dos balancetes mensais de novembro de 2017, já apresentado no relatório anterior (fls. 1089/1090), a julho de 2020, os quais foram disponibilizados pelas Recuperandas.

ENGESTRAUSS ENGENHARIA E FUNDAÇÕES LTDA.

A. Balanço Patrimonial

13. A rubrica **Disponível,** que contempla os saldos em caixa e bancos, apresentou, em dezembro de 2017, saldo de R$ 70.271 (setenta mil, duzentos e setenta e um reais), detendo variações relevantes de forma pontual nos meses de janeiro e dezembro de 2019, quando deteve aumento temporário, voltando a manutenção do saldo médio de R$ 70 mil (setenta mil reais) nos demais meses, detendo aumento em julho de 2020, quando demonstrou saldo de R$ 87.496 (oitenta e sete mil, quatrocentos e noventa e seis reais) composto da seguinte forma:

- Bancos Conta Movimento com saldo de R$ 10 (dez reais) junto ao **BANCO ITAÚ S/A**;
- Aplicações Financeiras com saldo de R$ 87.486 (oitenta e sete mil, quatrocentos e oitenta e seis reais) onde R$ 70.000 (setenta mil) refere-se ao título Ourocap mantido junto ao **BANCO DO BRASIL.**

14. As duplicatas a receber de **Clientes** apresentaram saldo de R$ 3.924.458 (três milhões, novecentos e vinte e quatro mil, quatrocentos e cinquenta e oito reais) em dezembro de 2017, representando 68% do total de ativos,

Brasil
Rua Major Quedinho, 111 - 18º andar
01050-030 - São Paulo
www.lasproconsultores.com.br
Fone: +55-11-3211-3010
Fax: +55-11-3255-3727

Itália
Edoardo Ricci Avvocati
Via Visconti di Modrone nº 8/10
20122 - Milão
www.edoardoricci.it
Fone: + 39-02 79 47 65
Fax: + 39-02 78 44 97

Este documento é cópia do original, assinado digitalmente por ORESTE NESTOR DE SOUZA LASPRO e Tribunal de Justica do Estado de Sao Paulo, protocolado em 08/10/2020 às 17:48 , sob o número WSNE20702567485
Para conferir o original, acesse o site https://esaj.tjsp.jus.br/pastadigital/pg/abrirConferenciaDocumento.do, informe o processo 1027159-63.2015.8.26.0554 e código 99F9861.

apontando constante aumento nos períodos subsequentes, demonstrando crescimento de 268% até julho de 2020, quando atingiu saldo de recebíveis na importância de R$ 14.428.795 (quatorze milhões, quatrocentos e vinte e oito mil, setecentos e noventa e cinco reais).

- Não foram apresentados os relatórios de contas a receber para validar os valores informados e a movimentação do período apresentado.

15. Os **Impostos e Contribuições a Recuperar** não apresentaram movimentação relevante, mantendo nos últimos meses o saldo compensável de R$ 15.024 (quinze mil e vinte e quatro reais), distribuídos como demonstrado abaixo:

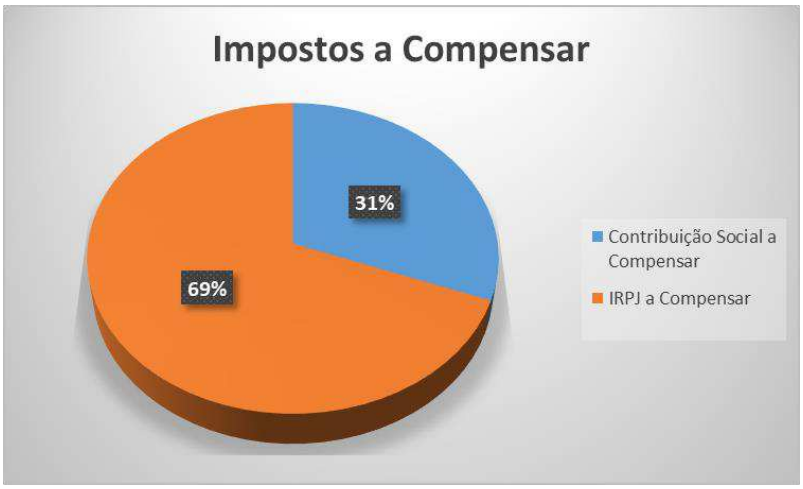

16. A rubrica de **Outros Créditos** possui valores em curto e longo prazo, que, conjuntamente, em dezembro de 2017, somaram R$ 2.300.879 (dois milhões, trezentos mil, oitocentos e setenta e nove reais), apresentando pequena movimentação nos meses subsequentes, detendo pico de aumento, em curto prazo, no mês de setembro de 2018, equivalente a 46%, mantendo linearidade até julho de 2020, quando deteve saldo de R$ 3.385.694 (três milhões, trezentos e oitenta e cinco mil, seiscentos e noventa e quatro reais), assim distribuídos:

Brasil
Rua Major Quedinho, 111 - 18º andar
01050-030 - São Paulo
www.lasproconsultores.com.br
Fone: +55-11-3211-3010
Fax: +55-11-3255-3727

Itália
Edoardo Ricci Avvocati
Via Visconti di Modrone nº 8/10
20122 - Milão
www.edoardoricci.it
Fone: + 39-02 79 47 65
Fax: + 39-02 78 44 97

Este documento é cópia do original, assinado digitalmente por ORESTE NESTOR DE SOUZA LASPRO e Tribunal de Justica do Estado de Sao Paulo, protocolado em 08/10/2020 às 17:48 , sob o número WSNE20702567485
Para conferir o original, acesse o site https://esaj.tjsp.jus.br/pastadigital/pg/abrirConferenciaDocumento.do, informe o processo 1027159-63.2015.8.26.0554 e código 99F9861.

LASPRO CONSULTORES

OUTROS CRÉDITOS - CP E LP	R$	%
Conta a Receber - CP	1.049.871	31%
Cauções - CP	5.500	0%
Empréstimos Diversos - CP	2.318.623	68%
Títulos de Capitalização - LP	11.700	0%
Total	**3.385.694**	**100%**

17. Os **Investimentos** referem-se a Consórcios, mantendo saldo de R$ 18.567 (dezoito mil, quinhentos e sessenta e sete reais) entre dezembro de 2017 e julho de 2020.

18. Os **Depósitos Judiciais** em dezembro de 2017, somaram R$ 55.062 (cinquenta e cinco mil, sessenta e dois reais) e não houve variação até julho de 2020.

19. O **Imobilizado** finalizou o exercício 2017 com saldo bruto de R$ 23.693.886 (vinte e três milhões, seiscentos e noventa e três mil, oitocentos e oitenta e seis reais), a valor de compra, havendo novas aquisições e diversas baixas no transcorrer dos meses.

20. Neste ínterim, destaca-se baixa no valor de R$ 28.490 (vinte e oito mil, quatrocentos e noventa reais) em fevereiro de 2018, de R$ 21.540 (vinte e um mil, quinhentos e quarenta reais) em maio de 2018 e em junho de 2018, na importância de R$ 26.400 (vinte e seis mil e quatrocentos reais) relativos a Veículos e de R$ 6.500 (seis mil e quinhentos reais) em Computadores e Periféricos, em agosto de 2018 houve baixa de R$ 1.900.000 (um milhão e novecentos mil reais) e de outros R$ 2.329.320 (dois milhões, trezentos e vinte e nove mil, trezentos e vinte reais) em setembro de 2018, relativo a Máquinas e Equipamentos Profissionais. No mês de abril de 2020 houve aquisições de Terrenos no montante de R$ 522.443 (quinhentos e vinte e dois mil, quatrocentos e quarenta e três reais), mantendo-se com saldo de R$ 20.186.314 (vinte milhões, cento e oitenta e seis mil, trezentos e quatorze reais) até julho de 2020, que líquido de depreciação, perfez saldo de R$ 3.189.692 (três milhões, cento e oitenta e nove mil, seiscentos e noventa e dois reais) em julho de 2020.

Brasil
Rua Major Quedinho, 111 - 18º andar
01050-030 - São Paulo
www.lasproconsultores.com.br
Fone: +55-11-3211-3010
Fax: +55-11-3255-3727

Itália
Edoardo Ricci Avvocati
Via Visconti di Modrone nº 8/10
20122 - Milão
www.edoardoricci.it
Fone: + 39-02 79 47 65
Fax: + 39-02 78 44 97

Este documento é cópia do original, assinado digitalmente por ORESTE NESTOR DE SOUZA LASPRO e Tribunal de Justica do Estado de Sao Paulo, protocolado em 08/10/2020 às 17:48 , sob o número WSNE20702567485
Para conferir o original, acesse o site https://esaj.tjsp.jus.br/pastadigital/pg/abrirConferenciaDocumento.do, informe o processo 1027159-63.2015.8.26.0554 e código 99F9861.

LASPRO CONSULTORES

Em R$																
Balanço Patrimonial em:	**2017**	**jan/18**	**fev/18**	**mar/18**	**abr/18**	**mai/18**	**jun/18**	**jul/18**	**ago/18**	**set/18**	**out/18**	**nov/18**	**dez/18**	**jan/19**	**fev/19**	**mar/19**
Ativo	**14.099.483**	**14.353.553**	**14.262.215**	**14.488.168**	**14.973.716**	**15.193.850**	**15.153.555**	**15.558.127**	**15.197.118**	**15.494.898**	**16.371.281**	**16.533.025**	**16.838.180**	**16.860.910**	**16.943.776**	**16.927.158**
Circulante	**6.308.348**	**6.723.188**	**6.804.482**	**7.203.119**	**7.849.255**	**8.229.977**	**8.350.274**	**8.915.384**	**9.648.954**	**11.236.235**	**12.217.607**	**12.482.474**	**12.891.760**	**12.999.611**	**13.167.598**	**13.235.684**
Disponivel	70.271	70.000	70.000	70.407	70.589	70.261	70.354	70.354	73.587	71.263	71.263	71.263	71.263	83.427	70.729	70.100
Clientes	3.924.458	4.339.989	4.420.435	4.817.816	5.461.676	5.841.877	5.961.233	6.525.493	7.253.015	7.802.164	8.783.535	9.001.530	9.442.178	9.537.016	9.716.813	9.784.640
Despesas Exercício Seguinte	9.416	9.416	9.416	9.416	9.416	9.416	9.416	9.416	9.416	-	-	-	-	-	-	-
Impostos e Contribuições a Recuperar	15.023	15.023	15.023	15.023	15.023	15.023	15.023	15.023	15.023	15.023	15.023	15.023	15.023	15.024	15.024	15.024
Outros Créditos	2.289.180	2.288.759	2.289.608	2.290.457	2.292.551	2.293.400	2.294.248	2.295.098	2.297.914	3.347.785	3.347.785	3.394.657	3.363.295	3.364.144	3.365.032	3.365.920
Não Circulante	**7.791.135**	**7.630.365**	**7.457.733**	**7.285.050**	**7.124.461**	**6.963.872**	**6.803.281**	**6.642.743**	**5.548.163**	**4.258.663**	**4.153.674**	**4.050.551**	**3.946.420**	**3.861.299**	**3.776.178**	**3.691.474**
Investimentos	18.567	18.567	18.567	18.567	18.567	18.567	18.567	18.567	18.567	18.567	18.567	18.567	18.567	18.567	18.567	18.567
Depósitos Judiciais	55.062	55.062	55.062	55.062	55.062	55.062	55.062	55.062	55.062	55.062	55.062	55.062	55.062	55.062	55.062	55.062
Outros Créditos	11.700	11.700	11.700	11.700	11.700	11.700	11.700	11.700	11.700	11.700	11.700	11.700	11.700	11.700	11.700	11.700
Imobilizado	**7.705.806**	**7.545.036**	**7.372.404**	**7.199.721**	**7.039.132**	**6.878.543**	**6.717.952**	**6.557.414**	**5.462.835**	**4.173.334**	**4.068.346**	**3.965.222**	**3.861.092**	**3.775.970**	**3.690.849**	**3.606.145**
Bens em uso	*23.693.886*	*23.738.401*	*23.709.911*	*23.709.911*	*23.709.911*	*23.688.371*	*23.655.471*	*23.655.471*	*21.755.471*	*19.426.152*	*19.426.152*	*19.427.057*	*19.427.057*	*19.427.057*	*19.427.057*	*19.427.057*
(-) Depr/Amort. Acumulada	*- 15.988.080*	*- 16.193.365*	*- 16.337.507*	*- 16.510.191*	*- 16.670.779*	*- 16.809.828*	*- 16.937.519*	*- 17.098.057*	*- 16.292.637*	*- 15.252.818*	*- 15.357.806*	*- 15.461.835*	*- 15.565.965*	*- 15.651.087*	*- 15.736.208*	*- 15.820.912*

Em R$																
Balanço Patrimonial em:	**abr/19**	**mai/19**	**jun/19**	**jul/19**	**ago/19**	**set/19**	**out/19**	**nov/19**	**dez/19**	**jan/20**	**fev/20**	**mar/20**	**abr/20**	**mai/20**	**jun/20**	**jul/20**
Ativo	**16.911.018**	**17.223.393**	**17.280.931**	**17.733.437**	**18.190.526**	**18.420.930**	**18.874.087**	**19.133.630**	**19.416.211**	**19.641.379**	**19.795.576**	**20.212.027**	**20.355.931**	**20.571.557**	**20.953.136**	**21.180.330**
Circulante	**13.304.216**	**13.701.254**	**13.843.451**	**14.380.486**	**14.906.692**	**15.206.504**	**15.729.067**	**15.822.305**	**16.174.809**	**16.469.883**	**16.693.952**	**17.180.275**	**16.871.590**	**17.156.990**	**17.608.342**	**17.905.309**
Disponivel	70.733	78.056	71.585	72.203	70.716	74.733	70.000	80.574	136.808	77.634	80.466	76.617	73.093	71.167	76.732	87.496
Clientes	9.851.571	10.240.397	10.388.178	10.923.706	11.450.511	11.745.419	12.271.826	12.353.602	12.648.983	12.985.956	13.224.468	13.703.463	13.398.303	13.691.605	14.142.592	14.428.795
Despesas Exercício Seguinte	-	-	-	-	-	-	-	-	-	-	-	-	-	-	-	-
Impostos e Contribuições a Recuperar	15.024	15.024	15.024	15.024	15.024	15.024	15.024	15.024	15.024	15.024	15.024	15.024	15.024	15.024	15.024	15.024
Outros Créditos	3.366.888	3.367.776	3.368.665	3.369.553	3.370.441	3.371.329	3.372.218	3.373.106	3.373.994	3.391.269	3.373.994	3.385.171	3.385.171	3.379.194	3.373.994	3.373.994
Não Circulante	**3.606.802**	**3.522.140**	**3.437.480**	**3.352.950**	**3.283.835**	**3.214.426**	**3.145.021**	**3.311.325**	**3.241.402**	**3.171.496**	**3.101.624**	**3.031.751**	**3.484.340**	**3.414.567**	**3.344.794**	**3.275.021**
Investimentos	18.567	18.567	18.567	18.567	18.567	18.567	18.567	18.567	18.567	18.567	18.567	18.567	18.567	18.567	18.567	18.567
Depósitos Judiciais	55.062	55.062	55.062	55.062	55.062	55.062	55.062	55.062	55.062	55.062	55.062	55.062	55.062	55.062	55.062	55.062
Outros Créditos	11.700	11.700	11.700	11.700	11.700	11.700	11.700	11.700	11.700	11.700	11.700	11.700	11.700	11.700	11.700	11.700
Imobilizado	**3.521.473**	**3.436.811**	**3.352.151**	**3.267.621**	**3.198.506**	**3.129.097**	**3.059.692**	**3.225.996**	**3.156.073**	**3.086.168**	**3.016.295**	**2.946.423**	**3.399.011**	**3.329.239**	**3.259.466**	**3.189.692**
Bens em uso	*19.427.057*	*19.427.057*	*19.427.057*	*19.427.057*	*19.427.357*	*19.427.357*	*19.427.357*	*19.663.871*	*19.663.871*	*19.663.871*	*19.663.871*	*19.663.871*	*20.186.314*	*20.186.314*	*20.186.314*	*20.186.314*
(-) Depr/Amort. Acumulada	*- 15.905.584*	*- 15.990.246*	*- 16.074.906*	*- 16.159.436*	*- 16.228.851*	*- 16.298.260*	*- 16.367.665*	*- 16.437.875*	*- 16.507.797*	*- 16.577.703*	*- 16.647.575*	*- 16.717.448*	*- 16.787.302*	*- 16.857.075*	*- 16.926.848*	*- 16.996.621*

72-1034.1 JM / RU / FT

Brasil
Rua Major Quedinho, 111 - 18º andar
01050-030 - São Paulo
www.lasproconsultores.com.br
Fone: +55-11-3211-3010
Fax: +55-11-3255-3727

Itália
Edoardo Ricci Avvocati
Via Visconti di Modrone nº 8/10
20122 - Milão
www.edoardoricci.it
Fone: + 39-02 79 47 65
Fax: + 39-02 78 44 97

Este documento é cópia do original, assinado digitalmente por ORESTE NESTOR DE SOUZA LASPRO e Tribunal de Justica do Estado de Sao Paulo, protocolado em 08/10/2020 às 17:48 , sob o número WSNE20702567485 .
Para conferir o original, acesse o site https://esaj.tjsp.jus.br/pastadigital/pg/abrirConferenciaDocumento.do, informe o processo 1027159-63.2015.8.26.0554 e código 99F9861.

LASPRO CONSULTORES

21. O Endividamento da **ENGESTRAUSS,** em dezembro de 2017, montava R$ 15.426.321 (quinze milhões, quatrocentos e vinte e seis mil, trezentos e vinte e um reais), demonstrando tendência crescente em todo o período analisado, somando R$ 17.937.431 (dezessete milhões, novecentos e trinta e sete mil, quatrocentos e trinta e um reais) em julho de 2020, sendo o aumento devido principalmente pelas rubricas:

- **Impostos a Recolher**, demonstra constante aumento, passando do montante de R$ 2.239.127 (dois milhões, duzentos e trinta e nove mil, cento e vinte e sete reais) em dezembro de 2017, para R$ 4.207.941 (quatro milhões, duzentos e sete mil, novecentos e quarenta e um reais) em julho de 2020, composto conforme tabela abaixo.

  No exercício 2018, houve o aumento de R$ 826.261 (oitocentos e vinte e seis mil, duzentos e sessenta e um reais), seguido pelo aumento de R$ 908.554 (novecentos e oito mil, quinhentos e cinquenta e quatro reais) em 2019 e de R$ 233.999 (duzentos e trinta e três mil, novecentos e noventa e nove reais) no exercício 2020 até o mês de julho.

IMPOSTOS E CONTRIBUIÇÕES A RECOLHER - CP	R$	%
Parcelamento PRT (Prog. De Reg. Tributaria)	1.439.185	34,2%
COFINS a Recolher	908.520	21,6%
Provisão para Imposto de Renda	665.344	15,8%
Provisão para Contribuição Social	401.018	9,5%
Cofins Parcelado	367.995	8,7%
PIS Faturamento a Recolher	196.846	4,7%
ISSQN a Recolher	128.957	3,1%
PIS Parcelado	76.601	1,8%
ISSQN de Terceiros a Recolher	11.555	0,3%
IRRF a Recolher - Salários	7.373	0,2%
IRRF a Recolher - Aluguel	3.566	0,1%
PIS, COFINS e CSLL - Terceiros a Recolher	915	0,0%
IRRF a Recolher - Terceiros	65	0,0%
Total	**4.207.941**	**100%**

- As **Obrigações Trabalhistas** também demonstraram constante acréscimo durante o período analisado, tendo encerrado o exercício 2017 com saldo de R$ 839.240 (oitocentos e trinta e nove mil, duzentos e quarenta reais), seguiu

Brasil
Rua Major Quedinho, 111 - 18º andar
01050-030 - São Paulo
www.lasproconsultores.com.br
Fone: +55-11-3211-3010
Fax: +55-11-3255-3727

Itália
Edoardo Ricci Avvocati
Via Visconti di Modrone nº 8/10
20122 - Milão
www.edoardoricci.it
Fone: + 39-02 79 47 65
Fax: + 39-02 78 44 97

Este documento é cópia do original, assinado digitalmente por ORESTE NESTOR DE SOUZA LASPRO e Tribunal de Justica do Estado de Sao Paulo, protocolado em 08/10/2020 às 17:48 , sob o número WSNE20702567485
Para conferir o original, acesse o site https://esaj.tjsp.jus.br/pastadigital/pg/abrirConferenciaDocumento.do, informe o processo 1027159-63.2015.8.26.0554 e código 99F9861.

com aumento de R$ 275.435 (duzentos e setenta e cinco mil, quatrocentos e trinta e cinco reais) no ano de 2018, R$ 121.467 (cento e vinte e um mil, quatrocentos e sessenta e sete reais) no ano de 2019 e em 2020, até o mês de julho, aumentou R$ 5.881 (cinco mil, oitocentos e oitenta e um reais), somando obrigações na importância de R$ 1.242.023 (um milhão, duzentos e quarenta e dois mil e vinte e três reais), onde 50% refere-se a FGTS a Recolher, no valor de R$ 627.189 (seiscentos e vinte e sete mil, cento e oitenta e nove reais).

22. As obrigações com **Fornecedores** apresentaram constante movimentação durante o período analisado, saltando do saldo de R$ 64.750 (sessenta e quatro mil, setecentos e cinquenta reais) em dezembro de 2017, para R$ 204.263 (duzentos e quatro mil, duzentos e sessenta e três reais) em julho de 2020.

- Não foi possível verificar a movimentação e tampouco identificar a composição da dívida, vez que o valor se apresenta de forma fechada nos demonstrativos contábeis, e não foram disponibilizados relatórios financeiros de contas a pagar.

23. Os **Empréstimos Bancários** possuem valores em curto e longo prazo, que, conjuntamente, mantem saldo de R$ 7.581.211 (sete milhões, quinhentos e oitenta e um mil, duzentos e onze reais) entre dezembro de 2017 e julho de 2020, ocorrendo aumento de R$ 921 (novecentos e vinte e um reais) em outubro de 2019, com redução em novembro de 2019, relativo ao Saldo Negativo de Conta Corrente referente ao Banco Itaú S/A. O saldo devedor está assim composto:

EMPRÉSTIMOS BANCÁRIOS - CP e LP	R$	%
Capital de Giro - CP	2.870.962	38%
Obrigações de Investimentos - LP	1.593.982	21%
Saldo Negativo de Conta Corrente - CP	1.571.128	21%
Saldo de Conta Corrente Garantida - CP	945.139	12%
Obrigações e Financiamentos - CP	600.000	8%
Total	**7.581.211**	**100%**

Brasil
Rua Major Quedinho, 111 - 18º andar
01050-030 - São Paulo
www.lasproconsultores.com.br
Fone: +55-11-3211-3010
Fax: +55-11-3255-3727

Itália
Edoardo Ricci Avvocati
Via Visconti di Modrone nº 8/10
20122 - Milão
www.edoardoricci.it
Fone: + 39-02 79 47 65
Fax: + 39-02 78 44 97

Este documento é cópia do original, assinado digitalmente por ORESTE NESTOR DE SOUZA LASPRO e Tribunal de Justica do Estado de Sao Paulo, protocolado em 08/10/2020 às 17:48 , sob o número WSNE20702567485
Para conferir o original, acesse o site https://esaj.tjsp.jus.br/pastadigital/pg/abrirConferenciaDocumento.do, informe o processo 1027159-63.2015.8.26.0554 e código 99F9861.

LASPRO CONSULTORES

24. A rubrica de **Outras Obrigações** não demonstrou variação no período analisado, mantendo o saldo de R$ 4.701.993 (quatro milhões, setecentos e um mil, novecentos e noventa e três reais) entre dezembro de 2017 e julho de 2020, distribuídos como demonstrado no gráfico abaixo:

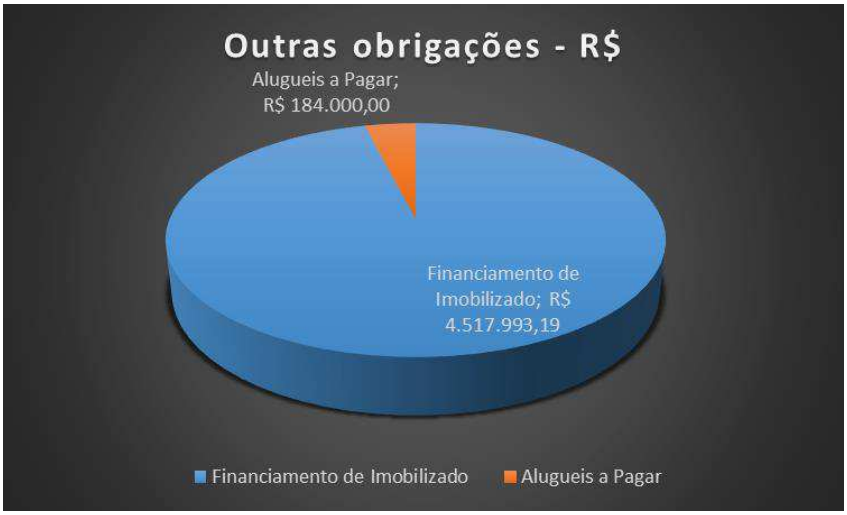

25. O **Patrimônio Líquido** encerrou o mês de dezembro de 2017 descoberto em R$ 1.326.838 (um milhão, trezentos e vinte e seis mil, oitocentos e trinta e oito reais) devido ao alto prejuízo acumulado, seguindo descoberto nos meses subsequentes. Contudo, começou apontar crescimento a partir de outubro de 2018, auferindo **Resultado do Período** de R$ 1.563.839 (um milhão, quinhentos e sessenta e três mil, oitocentos e trinta e nove reais), permanecendo com resultado positivo a partir de então. Em julho de 2020, o **Patrimônio Líquido** apontou o montante de R$ 3.242.899 (três milhões, duzentos e quarenta e dois mil, oitocentos e noventa e nove reais.

Brasil
Rua Major Quedinho, 111 - 18º andar
01050-030 - São Paulo
www.lasproconsultores.com.br
Fone: +55-11-3211-3010
Fax: +55-11-3255-3727

Itália
Edoardo Ricci Avvocati
Via Visconti di Modrone nº 8/10
20122 - Milão
www.edoardoricci.it
Fone: + 39-02 79 47 65
Fax: + 39-02 78 44 97

Este documento é cópia do original, assinado digitalmente por ORESTE NESTOR DE SOUZA LASPRO e Tribunal de Justica do Estado de Sao Paulo, protocolado em 08/10/2020 às 17:48 , sob o número WSNE20702567485
Para conferir o original, acesse o site https://esaj.tjsp.jus.br/pastadigital/pg/abrirConferenciaDocumento.do, informe o processo 1027159-63.2015.8.26.0554 e código 99F9861.

LASPRO CONSULTORES

Em R$

Balanço Patrimonial em:	2017	jan/18	fev/18	mar/18	abr/18	mai/18	jun/18	jul/18	ago/18	set/18	out/18	nov/18	dez/18	jan/19	fev/19	mar/19
Passivo	**14.099.483**	**14.353.553**	**14.262.215**	**14.488.168**	**14.973.716**	**15.193.850**	**15.153.556**	**15.558.127**	**15.191.118**	**15.494.898**	**16.371.281**	**16.533.025**	**16.838.180**	**16.860.910**	**16.943.776**	**16.927.158**
Circulante	**13.832.340**	**13.855.815**	**14.142.140**	**14.082.201**	**14.047.268**	**14.318.595**	**14.583.494**	**14.331.631**	**14.416.217**	**14.490.056**	**14.540.299**	**14.650.940**	**15.096.437**	**15.026.812**	**15.086.413**	**15.170.204**
Fornecedores	64.750	82.735	320.920	154.985	44.994	288.041	385.021	70.303	92.267	77.017	41.986	96.756	227.151	94.547	92.161	130.982
Impostos e Contribuições a Recolher	2.239.127	2.262.966	2.279.144	2.353.889	2.400.783	2.422.829	2.585.406	2.632.491	2.663.422	2.737.317	2.782.602	2.812.137	3.065.388	3.093.595	3.125.359	3.154.491
Obrigações Trabalhistas	839.240	820.891	852.854	884.104	912.268	918.503	923.845	939.614	971.306	986.499	1.026.488	1.052.824	1.114.675	1.149.447	1.179.670	1.195.507
Emprestimos Bancarios	5.987.230	5.987.230	5.987.230	5.987.230	5.987.230	5.987.230	5.987.230	5.987.230	5.987.230	5.987.230	5.987.230	5.987.230	5.987.230	5.987.230	5.987.230	5.987.230
Outras Obrigações	4.701.993	4.701.993	4.701.993	4.701.993	4.701.993	4.701.993	4.701.993	4.701.993	4.701.993	4.701.993	4.701.993	4.701.993	4.701.993	4.701.993	4.701.993	4.701.993
Não Circulante	**1.593.982**	**1.593.982**	**1.593.982**	**1.593.982**	**1.593.982**	**1.593.982**	**1.593.982**	**1.593.982**	**1.593.982**	**1.593.982**	**1.593.982**	**1.593.982**	**1.593.982**	**1.593.982**	**1.593.982**	**1.593.982**
Emprestimos Bancarios	1.593.982	1.593.982	1.593.982	1.593.982	1.593.982	1.593.982	1.593.982	1.593.982	1.593.982	1.593.982	1.593.982	1.593.982	1.593.982	1.593.982	1.593.982	1.593.982
Futuro Aumento de Capital	-												-	-	-	-
Patrimonio Liquido	**- 1.326.838**	**- 1.096.243**	**- 1.473.906**	**- 1.188.014**	**- 667.534**	**- 718.727**	**- 1.023.919**	**- 367.485**	**- 819.081**	**- 589.139**	**237.001**	**288.103**	**147.761**	**240.116**	**263.381**	**162.973**
Capital Social	2.000.000	2.000.000	2.000.000	2.000.000	2.000.000	2.000.000	2.000.000	2.000.000	2.000.000	2.000.000	2.000.000	2.000.000	2.000.000	2.000.000	2.000.000	2.000.000
Reservas	-	-	-	-	-	-	-	-	-	-	-	-	-	-	-	-
Lucro/Prejuizo Acumulado	- 3.752.273	- 3.326.838	- 3.326.838	- 3.326.838	- 3.326.838	- 3.326.838	- 3.326.838	- 3.326.838	- 3.326.838	- 3.326.838	- 3.326.838	- 3.326.838	- 3.326.838	- 1.852.239	- 1.852.239	- 1.852.239
Lucro/Prejuizo do Periodo	**425.435**	**230.595**	**- 147.068**	**138.824**	**659.304**	**608.111**	**302.919**	**959.353**	**507.757**	**737.699**	**1.563.839**	**1.614.942**	**1.474.600**	**92.355**	**115.619**	**15.211**

Em R$

Balanço Patrimonial em:	abr/19	mai/19	jun/19	jul/19	ago/19	set/19	out/19	nov/19	dez/19	jan/20	fev/20	mar/20	abr/20	mai/20	jun/20	jul/20
Passivo	**16.911.018**	**17.223.393**	**17.280.931**	**17.733.437**	**18.190.526**	**18.420.930**	**18.874.087**	**19.133.630**	**19.416.211**	**19.641.379**	**19.795.576**	**20.212.027**	**20.355.931**	**20.571.557**	**20.953.136**	**21.180.330**
Circulante	**15.163.923**	**15.221.976**	**15.309.861**	**15.329.802**	**15.425.093**	**15.675.811**	**15.731.553**	**15.889.725**	**16.032.060**	**15.781.343**	**15.804.559**	**16.030.044**	**16.129.854**	**16.130.891**	**16.263.179**	**16.343.450**
Fornecedores	83.026	96.829	97.265	68.299	111.567	98.060	120.320	245.436	132.753	160.484	143.177	178.873	248.416	208.830	156.216	204.263
Impostos e Contribuições a Recolher	3.185.255	3.236.322	3.325.337	3.375.838	3.412.983	3.677.619	3.714.858	3.746.984	3.973.942	3.702.575	3.738.131	3.926.791	3.957.372	3.991.578	4.174.502	4.207.941
Obrigações Trabalhistas	1.206.419	1.199.602	1.198.037	1.196.442	1.211.321	1.210.909	1.206.230	1.208.082	1.236.143	1.229.061	1.234.029	1.235.157	1.234.844	1.241.260	1.241.502	1.242.023
Emprestimos Bancarios	5.987.230	5.987.230	5.987.230	5.987.230	5.987.230	5.987.230	5.988.151	5.987.230	5.987.230	5.987.230	5.987.230	5.987.230	5.987.230	5.987.230	5.987.230	5.987.230
Outras Obrigações	4.701.993	4.701.993	4.701.993	4.701.993	4.701.993	4.701.993	4.701.993	4.701.993	4.701.993	4.701.993	4.701.993	4.701.993	4.701.993	4.701.993	4.703.731	4.701.993
Não Circulante	**1.593.982**	**1.593.982**	**1.593.982**	**1.593.982**	**1.593.982**	**1.593.982**	**1.593.982**	**1.593.982**	**1.593.982**	**1.593.982**	**1.593.982**	**1.593.982**	**1.593.982**	**1.593.982**	**1.593.982**	**1.593.982**
Emprestimos Bancarios	1.593.982	1.593.982	1.593.982	1.593.982	1.593.982	1.593.982	1.593.982	1.593.982	1.593.982	1.593.982	1.593.982	1.593.982	1.593.982	1.593.982	1.593.982	1.593.982
Futuro Aumento de Capital	-	-	-	-	-					-	-	-	-	-	-	-
Patrimonio Liquido	**153.113**	**407.436**	**377.088**	**809.653**	**1.171.452**	**1.151.138**	**1.548.553**	**1.649.923**	**1.790.169**	**2.266.054**	**2.397.035**	**2.588.001**	**2.632.095**	**2.846.685**	**3.095.975**	**3.242.899**
Capital Social	2.000.000	2.000.000	2.000.000	2.000.000	2.000.000	2.000.000	2.000.000	2.000.000	2.000.000	2.000.000	2.000.000	2.000.000	2.000.000	2.000.000	2.000.000	2.000.000
Reservas	-	-	-	-	-	-	-	-	-	-	-	-	-	-	-	-
Lucro/Prejuizo Acumulado	- 1.852.239	- 1.852.239	- 1.852.239	- 1.852.239	- 1.852.239	- 1.852.239	- 1.852.239	- 1.852.239	- 1.852.239	91.647	91.647	91.647	91.647	91.647	91.647	91.647
Lucro/Prejuizo do Periodo	**5.352**	**259.675**	**229.327**	**661.891**	**1.023.690**	**1.003.376**	**1.400.792**	**1.502.162**	**1.642.408**	**174.407**	**305.388**	**496.354**	**540.448**	**755.038**	**1.004.329**	**1.151.252**

72-1034.1 JM / RU / FT

Brasil
Rua Major Quedinho, 111 - 18º andar
01050-030 - São Paulo
www.lasproconsultores.com.br
Fone: +55-11-3211-3010
Fax: +55-11-3255-3727

Itália
Edoardo Ricci Avvocati
Via Visconti di Modrone nº 8/10
20122 - Milão
www.edoardoricci.it
Fone: + 39-02 79 47 65
Fax: + 39-02 78 44 97

Este documento é cópia do original, assinado digitalmente por ORESTE NESTOR DE SOUZA LASPRO e Tribunal de Justica do Estado de Sao Paulo, protocolado em 08/10/2020 às 17:48 , sob o número WSNE20702567485 .
Para conferir o original, acesse o site https://esaj.tjsp.jus.br/pastadigital/pg/abrirConferenciaDocumento.do, informe o processo 1027159-63.2015.8.26.0554 e código 99F9861.

LASPRO CONSULTORES

26. Tendo as informações patrimoniais apresentadas acima, procedeu-se com as análises dos **Indicadores de Liquidez**, demonstrando gradativo aumento entre dezembro de 2017 e julho de 2020.

- A **Liquidez Corrente** mede a capacidade de quitar as dívidas de curto prazo, utilizando-se dos disponíveis e realizáveis em curto prazo. Durante os meses de dezembro de 2017 a setembro de 2019, manteve liquidez insatisfatória, no entanto, a partir de de outubro de 2019 passou a manter liquidez satisfatória, quando, em julho de 2020, demonstrou capacidade de quitação de R$ 1,10 (um real e dez centavos) para cada R$ 1,00 (um real) devido.
- A **Liquidez Geral** utiliza todos seus disponíveis e realizáveis para liquidar o total de dívidas já constituídas, manteve liquidez insatisfatória de dezembro de 2017 até junho de 2020, somente em julho de 2020 obteve liquidez satisfatória de R$ 1,00 (um real) para quitar cada R$ 1,00 (um real) devido.

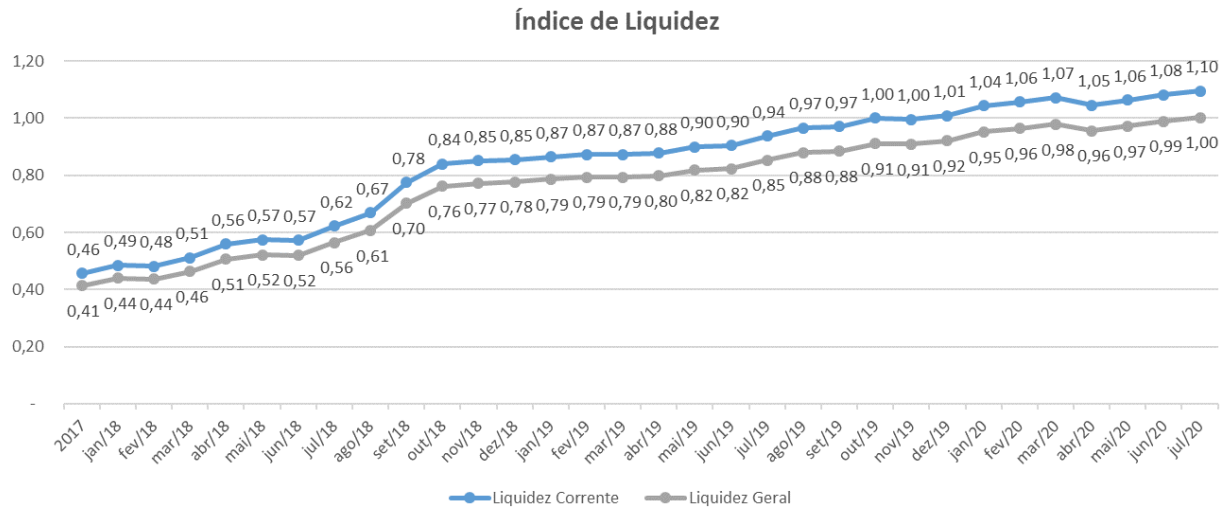

27. O **Índice de Endividamento**, apura o percentual e a participação do capital de terceiros (dividas) ao total do ativo, demonstrando o grau de dependência financeira. A análise para esta recuperanda, nos últimos anos, demonstrou constante diminuição do endividamento, havendo a manutenção de situação insatisfatória entre dezembro de 2017 e setembro de 2018, passando a apresentar

Brasil
Rua Major Quedinho, 111 - 18º andar
01050-030 - São Paulo
www.lasproconsultores.com.br
Fone: +55-11-3211-3010
Fax: +55-11-3255-3727

Itália
Edoardo Ricci Avvocati
Via Visconti di Modrone nº 8/10
20122 - Milão
www.edoardoricci.it
Fone: + 39-02 79 47 65
Fax: + 39-02 78 44 97

Este documento é cópia do original, assinado digitalmente por ORESTE NESTOR DE SOUZA LASPRO e Tribunal de Justica do Estado de Sao Paulo, protocolado em 08/10/2020 às 17:48 , sob o número WSNE20702567485
Para conferir o original, acesse o site https://esaj.tjsp.jus.br/pastadigital/pg/abrirConferenciaDocumento.do, informe o processo 1027159-63.2015.8.26.0554 e código 99F9861.

situação satisfatória a partir de outubro de 2018 até julho de 2020, quando obteve endividamento de 85%, indicando que para a liquidação total das obrigações, não há necessidade de desmobilizar-se ou recorrer a recursos de terceiros.

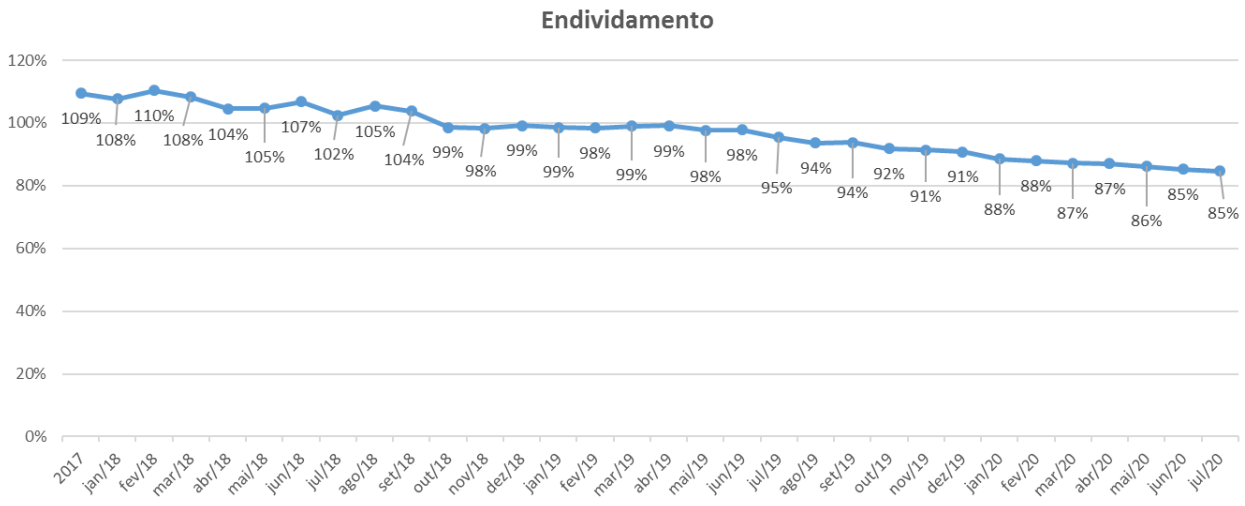

B. Demonstração do Resultado do Exercício

28. Durante o período analisado a **ENGESTRAUSS** manteve operação regular, demonstrando tendência crescente no faturamento nos últimos anos, tendo média mensal de **Receitas** com Prestação de Serviços próxima a R$ 860 mil (oitocentos e sessenta mil reais) no exercício 2019, com pequeno decréscimo no exercício 2020, mantendo média de R$ 838 mil (oitocentos e trinta e oito mil reais).

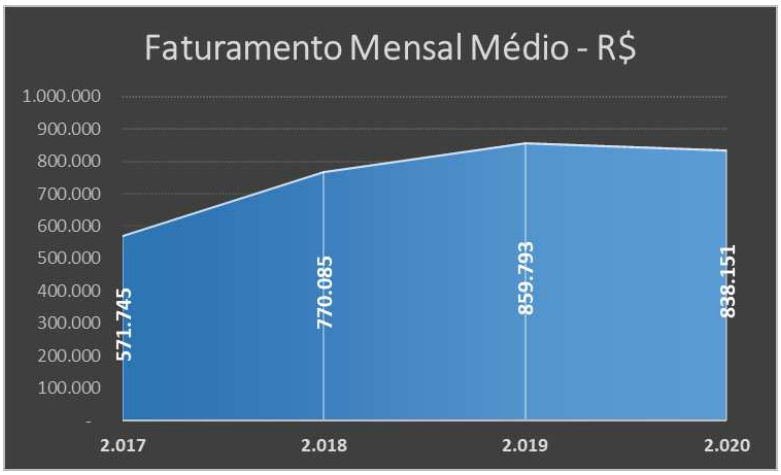

Brasil
Rua Major Quedinho, 111 - 18º andar
01050-030 - São Paulo
www.lasproconsultores.com.br
Fone: +55-11-3211-3010
Fax: +55-11-3255-3727

Itália
Edoardo Ricci Avvocati
Via Visconti di Modrone nº 8/10
20122 - Milão
www.edoardoricci.it
Fone: + 39-02 79 47 65
Fax: + 39-02 78 44 97

Este documento é cópia do original, assinado digitalmente por ORESTE NESTOR DE SOUZA LASPRO e Tribunal de Justica do Estado de Sao Paulo, protocolado em 08/10/2020 às 17:48 , sob o número WSNE20702567485
Para conferir o original, acesse o site https://esaj.tjsp.jus.br/pastadigital/pg/abrirConferenciaDocumento.do, informe o processo 1027159-63.2015.8.26.0554 e código 99F9861.

29. Nota-se pequena movimentação quanto aos **Custos**, tendo por maior representatividade os registros incorridos no exercício 2020, acumulando de janeiro a julho de 2020, R$ 26.627 (vinte e seis mil, seiscentos e vinte e sete reais) relativos a Material para Aplicação em Serviços, demonstrando pico no mês de abril.

30. As **Despesas Administrativas** são os gastos mais representativos, mantendo dispêndios médios de 37% do faturamento, relativos principalmente a despesas com Material de Consumo, Fretes e carretos, Manutenção e Reparo de Bens. No exercício 2020, entre os meses de janeiro e julho, tais gastos somaram R$ 2.173.475 (dois milhões, cento e setenta e três mil, quatrocentos e setenta e cinco reais) demonstrando redução de 26% em relação ao mesmo período do exercício 2019.

31. Durante todo o período em análise, de janeiro de 2017 e julho de 2020, houve reconhecimento de **Despesas Gerais,** relativo, principalmente a gastos Salários, Vale Refeição, INSS s/Salário, que entre os exercício 2017 e 2018, manteve-se equivalente a 15% do faturamento, aumentando nos exercícios 2019 e 2020, consumindo em média 20% do faturamento. De forma acumulada no exercício 2020, entre os meses de janeiro e julho, houve o reconhecimento de R$ 1.176.318 (um milhão, cento e setenta e seis mil, trezentos e dezoito reais) com tais gastos.

32. Tendo em vista a tendência crescente das Receitas e a estabilidade dos gastos, a Recuperanda apurou **Resultado Superavitário** durante todo o período abrangido nesta análise, tendo reconhecido lucro de:

- R$ 425.435 (quatrocentos e vinte e cinco, quatrocentos e trinta e cinco reais) de forma acumulada no exercício 2017;
- R$ 1.474.600 (um milhão, quatrocentos e setenta e quatro mil e seiscentos reais) de forma acumulada no exercício 2018;

Brasil
Rua Major Quedinho, 111 - 18º andar
01050-030 - São Paulo
www.lasproconsultores.com.br
Fone: +55-11-3211-3010
Fax: +55-11-3255-3727

Itália
Edoardo Ricci Avvocati
Via Visconti di Modrone nº 8/10
20122 - Milão
www.edoardoricci.it
Fone: + 39-02 79 47 65
Fax: + 39-02 78 44 97

Este documento é cópia do original, assinado digitalmente por ORESTE NESTOR DE SOUZA LASPRO e Tribunal de Justica do Estado de Sao Paulo, protocolado em 08/10/2020 às 17:48 , sob o número WSNE20702567485
Para conferir o original, acesse o site https://esaj.tjsp.jus.br/pastadigital/pg/abrirConferenciaDocumento.do, informe o processo 1027159-63.2015.8.26.0554 e código 99F9861.

LASPRO CONSULTORES

- R$ 1.642.408 (um milhão, seiscentos e quarenta e dois mil, quatrocentos e oito reais) de forma acumulada no exercício 2019; e
- R$ 1.151.252 (um milhão, cento e cinquenta e um mil, duzentos e cinquenta e dois reais) de forma acumulada entre janeiro e julho de 2020.

➢ Tem-se exceção unicamente no mês de fevereiro de 2018, quando apurou **prejuízo** de R$ 147.068 (cento e quarenta e sete mil e sessenta e oito reais).

Brasil
Rua Major Quedinho, 111 - 18º andar
01050-030 - São Paulo
www.lasproconsultores.com.br
Fone: +55-11-3211-3010
Fax: +55-11-3255-3727

Itália
Edoardo Ricci Avvocati
Via Visconti di Modrone nº 8/10
20122 - Milão
www.edoardoricci.it
Fone: + 39-02 79 47 65
Fax: + 39-02 78 44 97

Este documento é cópia do original, assinado digitalmente por ORESTE NESTOR DE SOUZA LASPRO e Tribunal de Justica do Estado de Sao Paulo, protocolado em 08/10/2020 às 17:48 , sob o número WSNE20702567485
Para conferir o original, acesse o site https://esaj.tjsp.jus.br/pastadigital/pg/abrirConferenciaDocumento.do, informe o processo 1027159-63.2015.8.26.0554 e código 99F9861.

LASPRO CONSULTORES

72-1034.1 JM / RU / FT

Em R$ - Mensal																
Demonstração do resultado	**2017**	**jan/18**	**fev/18**	**mar/18**	**abr/18**	**mai/18**	**jun/18**	**jul/18**	**ago/18**	**set/18**	**out/18**	**nov/18**	**dez/18**	**jan/19**	**fev/19**	**mar/19**
Receita	**6.860.941**	**638.072**	**249.923**	**846.396**	**960.280**	**606.672**	**573.936**	**1.127.998**	**767.493**	**819.425**	**1.183.550**	**830.922**	**636.351**	**806.818**	**772.047**	**636.475**
(-) Deduções	*- 546.196*	*- 51.284*	*- 20.152*	*- 64.398*	*- 76.425*	*- 46.668*	*- 47.432*	*- 85.655*	*- 59.935*	*- 65.077*	*- 94.912*	*- 68.527*	*- 51.177*	*- 66.569*	*- 63.682*	*- 44.415*
Receita Liquida	**6.314.745**	**586.788**	**229.772**	**781.998**	**883.855**	**560.004**	**526.504**	**1.042.342**	**707.558**	**754.348**	**1.088.638**	**762.396**	**585.174**	**740.249**	**708.365**	**592.059**
(-) Custo	*- 14.873*	*-*	*-*	*- 368*	*-*	*-*	*-*	*-*	*-*	*-*	*- 461*	*-*	*-*	*-*	*- 150*	*- 209*
(-) Depreciação	*-*	*-*	*-*	*-*	*-*	*-*	*-*	*-*	*-*	*-*	*-*	*-*	*-*	*-*	*-*	*-*
Lucro Bruto	**6.299.872**	**586.788**	**229.772**	**781.630**	**883.855**	**560.004**	**526.504**	**1.042.342**	**707.558**	**754.348**	**1.088.178**	**762.396**	**585.174**	**740.249**	**708.215**	**591.850**
Despesas Operacionais	**- 5.544.925**	**- 354.724**	**- 606.051**	**- 456.846**	**- 362.363**	**- 609.207**	**- 699.345**	**- 385.530**	**-1.155.548**	**- 482.524**	**- 262.038**	**- 710.328**	**- 502.307**	**- 645.657**	**- 683.832**	**- 687.081**
(-) Despesas Gerais	*- 1.078.786*	*- 73.459*	*- 76.373*	*- 85.452*	*- 101.780*	*- 99.806*	*- 99.277*	*- 99.293*	*- 116.673*	*- 113.969*	*- 109.274*	*- 156.469*	*- 213.772*	*- 151.105*	*- 154.281*	*- 157.585*
(-) Despesas Administrativas	*- 2.288.262*	*- 69.062*	*- 351.006*	*- 192.332*	*- 92.495*	*- 363.559*	*- 443.995*	*- 118.619*	*- 150.796*	*- 127.425*	*- 47.775*	*- 441.462*	*- 182.250*	*- 399.469*	*- 423.606*	*- 437.146*
(-) Despesas Tributárias	*- 71.886*	*- 6.918*	*- 6.040*	*- 6.379*	*- 7.499*	*- 1.052*	*- 8.982*	*- 7.079*	*- 13.499*	*- 1.499*	*-*	*- 8.369*	*- 2.154*	*- 9.962*	*- 20.824*	*- 7.646*
(-) Depreciação	*- 2.105.992*	*- 205.285*	*- 172.632*	*- 172.684*	*- 160.589*	*- 160.589*	*- 160.591*	*- 160.538*	*- 874.580*	*- 300.474*	*- 104.988*	*- 104.029*	*- 104.131*	*- 85.121*	*- 85.122*	*- 84.704*
Outras Receitas/Despesas Operacionais	*-*	*-*	*-*	*-*	*-*	*15.798*	*13.500*	*-*	*-*	*60.844*	*-*	*-*	*-*	*-*	*-*	*-*
Resultado Operacional	**754.947**	**232.064**	**- 376.280**	**324.784**	**521.492**	**- 49.203**	**- 172.841**	**656.813**	**- 447.990**	**271.825**	**826.140**	**52.068**	**82.867**	**94.591**	**24.384**	**- 95.231**
Resultado Financeiro	**- 205.708**	**- 1.469**	**- 1.383**	**- 3.137**	**- 1.012**	**- 1.990**	**- 1.032**	**- 378**	**- 3.607**	**- 1.900**	**-**	**- 965**	**- 738**	**- 2.236**	**- 1.120**	**- 1.746**
(-) Despesa Financeira	*- 205.708*	*- 1.469*	*- 1.383*	*- 3.137*	*- 1.012*	*- 1.990*	*- 1.032*	*- 378*	*- 3.607*	*- 1.900*	*-*	*- 965*	*- 738*	*- 2.237*	*- 1.120*	*- 1.746*
Receita Financeira	*-*	*-*	*-*	*0*	*0*	*0*	*0*	*-*	*0*	*0*	*-*	*-*	*-*	*1*	*1*	*0*
Receitas/Despesas Não Operacionais	**36.247**	**-**	**-**	**-**	**-**	**-**	**-**	**-**	**-**	**-**	**-**	**-**	**-**	**-**	**-**	**-**
Resultado antes do IRPJ e CSLL	**585.486**	**230.595**	**- 377.663**	**321.647**	**520.480**	**- 51.194**	**- 173.873**	**656.434**	**- 451.596**	**269.925**	**826.140**	**51.103**	**82.129**	**92.355**	**23.264**	**- 96.977**
(-) IRPJ e CSLL	*- 160.051*	*-*	*-*	*- 35.755*	*-*	*-*	*- 131.319*	*-*	*-*	*- 39.983*	*-*	*-*	*- 222.471*	*-*	*-*	*- 3.431*
Resultado do Periodo	**425.435**	**230.595**	**- 377.663**	**285.892**	**520.480**	**- 51.194**	**- 305.192**	**656.434**	**- 451.596**	**229.942**	**826.140**	**51.103**	**- 140.342**	**92.355**	**23.264**	**- 100.408**

Em R$ - Mensal																
Demonstração do resultado	**abr/19**	**mai/19**	**jun/19**	**jul/19**	**ago/19**	**set/19**	**out/19**	**nov/19**	**dez/19**	**jan/20**	**fev/20**	**mar/20**	**abr/20**	**mai/20**	**jun/20**	**jul/20**
Receita	**694.673**	**1.129.154**	**684.672**	**1.151.719**	**1.001.902**	**807.897**	**879.321**	**837.356**	**915.480**	**774.883**	**693.047**	**934.700**	**752.539**	**814.815**	**991.976**	**905.098**
(-) Deduções	*- 42.503*	*- 94.320*	*- 57.069*	*- 89.774*	*- 83.549*	*- 62.120*	*- 79.424*	*- 68.121*	*- 78.053*	*- 64.331*	*- 54.487*	*- 72.107*	*- 58.333*	*- 69.497*	*- 74.748*	*- 74.648*
Receita Liquida	**652.170**	**1.034.835**	**627.603**	**1.061.944**	**918.353**	**745.777**	**799.897**	**769.235**	**837.427**	**710.552**	**638.559**	**862.593**	**694.207**	**745.319**	**917.228**	**830.450**
(-) Custo	*-*	*- 353*	*-*	*-*	*- 330*	*-*	*- 467*	*-*	*-*	*- 4.431*	*- 3.198*	*- 2.522*	*- 12.574*	*- 2.800*	*-*	*- 1.103*
(-) Depreciação	*-*	*-*	*-*	*-*	*-*	*-*	*-*	*-*	*-*	*-*	*-*	*-*	*-*	*-*	*-*	*-*
Lucro Bruto	**652.170**	**1.034.482**	**627.603**	**1.061.944**	**918.023**	**745.777**	**799.431**	**769.235**	**837.427**	**706.122**	**635.361**	**860.072**	**681.632**	**742.519**	**917.228**	**829.347**
Despesas Operacionais	**- 660.248**	**- 777.670**	**- 595.185**	**- 627.941**	**- 554.311**	**- 529.861**	**- 400.812**	**- 666.683**	**- 504.492**	**- 529.951**	**- 503.040**	**- 520.595**	**- 636.237**	**- 526.894**	**- 516.075**	**- 681.285**
(-) Despesas Gerais	*- 135.513*	*- 187.260*	*- 164.219*	*- 127.997*	*- 185.173*	*- 157.643*	*- 161.433*	*- 211.053*	*- 224.915*	*- 152.594*	*- 170.081*	*- 161.141*	*- 165.619*	*- 172.448*	*- 154.786*	*- 199.648*
(-) Despesas Administrativas	*- 432.397*	*- 497.413*	*- 338.461*	*- 407.469*	*- 291.777*	*- 294.863*	*- 162.028*	*- 377.914*	*- 202.148*	*- 299.790*	*- 254.425*	*- 271.490*	*- 383.789*	*- 277.115*	*- 283.214*	*- 403.652*
(-) Despesas Tributárias	*- 7.666*	*- 8.335*	*- 7.846*	*- 7.946*	*- 7.946*	*- 7.946*	*- 7.946*	*- 7.506*	*- 7.506*	*- 7.661*	*- 8.662*	*- 18.091*	*- 16.974*	*- 7.558*	*- 8.302*	*- 8.211*
(-) Depreciação	*- 84.672*	*- 84.662*	*- 84.660*	*- 84.530*	*- 69.416*	*- 69.409*	*- 69.405*	*- 70.209*	*- 69.922*	*- 69.906*	*- 69.872*	*- 69.873*	*- 69.854*	*- 69.773*	*- 69.773*	*- 69.774*
Outras Receitas/Despesas Operacionais	*-*	*-*	*-*	*-*	*-*	*-*	*-*	*-*	*-*	*-*	*-*	*-*	*-*	*-*	*-*	*-*
Resultado Operacional	**- 8.078**	**256.812**	**32.417**	**434.003**	**363.712**	**215.917**	**398.619**	**102.552**	**332.935**	**176.171**	**132.321**	**339.477**	**45.396**	**215.625**	**401.153**	**148.062**
Resultado Financeiro	**- 1.782**	**- 2.489**	**- 1.640**	**- 1.438**	**- 1.913**	**- 1.092**	**- 1.204**	**- 1.182**	**- 970**	**- 1.764**	**- 1.341**	**- 1.355**	**- 1.302**	**- 1.035**	**- 1.078**	**- 1.139**
(-) Despesa Financeira	*- 1.782*	*- 2.489*	*- 1.641*	*- 1.439*	*- 1.913*	*- 1.092*	*- 1.204*	*- 1.183*	*- 971*	*- 1.769*	*- 1.346*	*- 1.359*	*- 1.302*	*- 1.035*	*- 1.078*	*- 1.139*
Receita Financeira	*-*	*0*	*1*	*1*	*0*	*0*	*0*	*1*	*1*	*5*	*5*	*4*	*0*	*0*	*0*	*0*
Receitas/Despesas Não Operacionais	**-**	**-**	**-**	**-**	**-**	**-**	**-**	**-**	**-**	**-**	**-**	**-**	**-**	**-**	**-**	**-**
Resultado antes do IRPJ e CSLL	**- 9.859**	**254.323**	**30.777**	**432.565**	**361.799**	**214.825**	**397.415**	**101.370**	**331.965**	**174.407**	**130.981**	**338.122**	**44.094**	**214.591**	**400.075**	**146.923**
(-) IRPJ e CSLL	*-*	*-*	*- 61.125*	*-*	*-*	*- 235.139*	*-*	*-*	*- 191.719*	*-*	*-*	*- 147.155*	*-*	*-*	*- 150.785*	*-*
Resultado do Periodo	**- 9.859**	**254.323**	**- 30.348**	**432.565**	**361.799**	**- 20.314**	**397.415**	**101.370**	**140.246**	**174.407**	**130.981**	**190.966**	**44.094**	**214.591**	**249.290**	**146.923**

Brasil
Rua Major Quedinho, 111 - 18º andar
01050-030 - São Paulo
www.lasproconsultores.com.br
Fone: +55-11-3211-3010
Fax: +55-11-3255-3727

Itália
Edoardo Ricci Avvocati
Via Visconti di Modrone nº 8/10
20122 - Milão
www.edoardoricci.it
Fone: + 39-02 79 47 65
Fax: + 39-02 78 44 97

Este documento é cópia do original, assinado digitalmente por ORESTE NESTOR DE SOUZA LASPRO e Tribunal de Justica do Estado de Sao Paulo, protocolado em 08/10/2020 às 17:48 , sob o número WSNE20702567485 .
Para conferir o original, acesse o site https://esaj.tjsp.jus.br/pastadigital/pg/abrirConferenciaDocumento.do, informe o processo 1027159-63.2015.8.26.0554 e código 99F9861.

LASPRO CONSULTORES

33. Abaixo segue análise da evolução das receitas e despesas de janeiro de 2017 a julho de 2020.

- **Receita Líquida x Custos:** Os custos se fizeram irrelevante em todo o período, não mantendo relação com as receitas auferidas.
- **Receita Líquida x Despesas:** As despesas refletem os principalmente os gastos operacionais e financeiros, que se mantem em proporcionalidade com a Receita Líquida, indicando direta correlação.
- **Receita Líquida x Resultado:** Observa-se que a tendência do lucro auferido se manteve linear a Receita Líquida, tendo maior reconhecimento em períodos em que a prestação de serviços se fez aumentada.

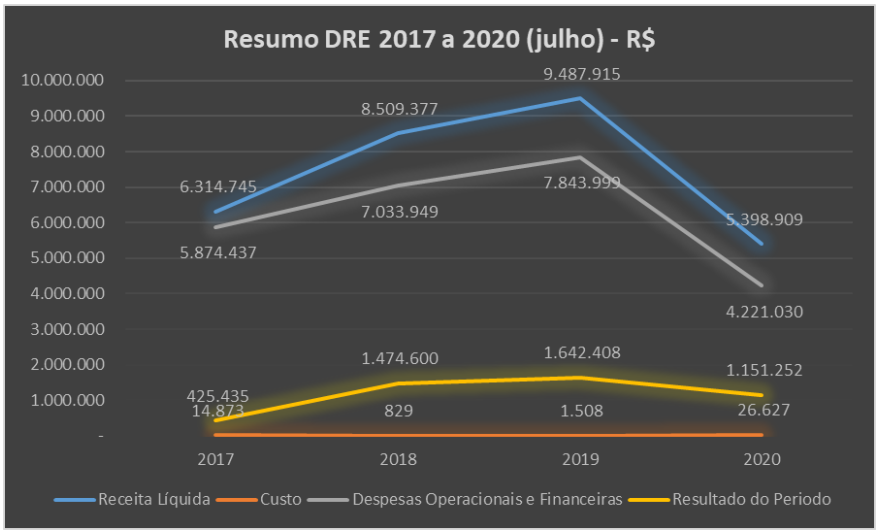

C. Funcionários

34. Foram disponibilizados, de janeiro a julho de 2020, documentos como: folha de pagamento, FGTS e comprovantes de pagamentos dos encargos trabalhistas, indicando a permanência de 43 (quarenta e três) colaboradores. Para os períodos anteriores, não foram apresentados documentos para análise.

Brasil
Rua Major Quedinho, 111 - 18º andar
01050-030 - São Paulo
www.lasproconsultores.com.br
Fone: +55-11-3211-3010
Fax: +55-11-3255-3727

Itália
Edoardo Ricci Avvocati
Via Visconti di Modrone nº 8/10
20122 - Milão
www.edoardoricci.it
Fone: + 39-02 79 47 65
Fax: + 39-02 78 44 97

Este documento é cópia do original, assinado digitalmente por ORESTE NESTOR DE SOUZA LASPRO e Tribunal de Justica do Estado de Sao Paulo, protocolado em 08/10/2020 às 17:48 , sob o número WSNE20702567485
Para conferir o original, acesse o site https://esaj.tjsp.jus.br/pastadigital/pg/abrirConferenciaDocumento.do, informe o processo 1027159-63.2015.8.26.0554 e código 99F9861.

LASPRO CONSULTORES

Funcionários em:	2017	dez/18	dez/19	jan-20	fev-20	mar-20	abr-20	mai-20	jun-20	jul-20
Saldo Inicial				45	45	44	43	43	43	43
Admissão				-	-	-	-	-	-	-
Demissão				-	1	1	-	-	-	-
Saldo Final	**N/I**	**N/I**	**N/I**	**45**	**44**	**43**	**43**	**43**	**43**	**43**

Fonte: Resumo da Folha de Pagamento

N/I - Não Informado

D. Impostos

35. Não Foram disponibilizadas as guias e comprovantes de pagamentos dos impostos relativos ao período analisado para a comprovação de quitação de débitos.

ECOFORTE MANUTENÇÃO INDUSTRIAL LTDA.

36. No que tange a Recuperanda **ECOFORTE**, foram disponibilizados documentos do período de dezembro de 2017 a setembro de 2019, ficando pendente a análise da movimentação ocorrida de outubro de 2019 a julho de 2020, que será realizada oportunamente, após o recebimento dos recebidos documentos pela Recuperanda.

A. Balanço Patrimonial

37. Não houve variações nos saldos apresentados na rubrica **Disponível**, mantendo o saldo de R$ 116 (cento e dezesseis reais) de dezembro de 2017 a setembro de 2019, relativos unicamente ao montante registrado em conta corrente junto ao Banco Itaú S/A.

- Não foram disponibilizados extratos bancários para validação dos saldos apresentados nos demonstrativos contábeis.

Brasil
Rua Major Quedinho, 111 - 18º andar
01050-030 - São Paulo
www.lasproconsultores.com.br
Fone: +55-11-3211-3010
Fax: +55-11-3255-3727

Itália
Edoardo Ricci Avvocati
Via Visconti di Modrone nº 8/10
20122 - Milão
www.edoardoricci.it
Fone: + 39-02 79 47 65
Fax: + 39-02 78 44 97

Este documento é cópia do original, assinado digitalmente por ORESTE NESTOR DE SOUZA LASPRO e Tribunal de Justica do Estado de Sao Paulo, protocolado em 08/10/2020 às 17:48 , sob o número WSNE20702567485
Para conferir o original, acesse o site https://esaj.tjsp.jus.br/pastadigital/pg/abrirConferenciaDocumento.do, informe o processo 1027159-63.2015.8.26.0554 e código 99F9861.

LASPRO CONSULTORES

38. As duplicatas a receber de **Clientes** apresentaram movimentação apenas nos meses de setembro e outubro de 2018, perfazendo montante de R$ 957 (novecentos e cinquenta e sete reais) e R$ 8 (oito reais) respectivamente, tendo zerado em novembro de 2018.

- Ademais, não houve disponibilização de relatórios de Contas a Receber, não sendo possível validar o saldo apresentado.

39. A rubrica de **Impostos a Recuperar** manteve saldo de R$ 23.539 (vinte e três mil, quinhentos e trinta e nove reais) durante o período de dezembro de 2017 a setembro de 2019, composto da seguinte forma:

IMPOSTOS E CONTRIBUIÇÕES A RECUPERAR	R$	%
FGTS a Recuperar	18.909	80%
INSS a Recuperar	4.603	20%
Contribuição Social a Recuperar	27	0%
Total	**23.539**	**100%**

40. Não houve variação no **Imobilizado** bruto durante o período analisado, permanecendo com saldo de R$ 4.104 (quatro mil, cento e quatro reais) a valor de aquisição, de dezembro de 2017 a setembro de 2019, relativo à "Instalações" e "Máquinas e Equipamentos Profissionais":

IMOBILIZADO	R$	%
Instalções	2.600	63%
Máquinas e Equiptos. Profissionais	1.504	37%
Total	**4.104**	**100%**

- Ademais, houve reconhecimento mensal de **Depreciação** durante o período abrangido por esta análise, resultando no saldo de Imobilizado Líquido de R$ 1.637 (um mil, seiscentos e trinta e sete reais) em setembro de 2019.

Brasil
Rua Major Quedinho, 111 - 18º andar
01050-030 - São Paulo
www.lasproconsultores.com.br
Fone: +55-11-3211-3010
Fax: +55-11-3255-3727

Itália
Edoardo Ricci Avvocati
Via Visconti di Modrone nº 8/10
20122 - Milão
www.edoardoricci.it
Fone: + 39-02 79 47 65
Fax: + 39-02 78 44 97

Este documento é cópia do original, assinado digitalmente por ORESTE NESTOR DE SOUZA LASPRO e Tribunal de Justica do Estado de Sao Paulo, protocolado em 08/10/2020 às 17:48 , sob o número WSNE20702567485
Para conferir o original, acesse o site https://esaj.tjsp.jus.br/pastadigital/pg/abrirConferenciaDocumento.do, informe o processo 1027159-63.2015.8.26.0554 e código 99F9861.

LASPRO CONSULTORES

Em R$											
Balanço Patrimonial em:	**2017**	**jan/18**	**fev/18**	**mar/18**	**abr/18**	**mai/18**	**jun/18**	**jul/18**	**ago/18**	**set/18**	**out/18**
Ativo	**26.011**	**25.977**	**25.942**	**25.908**	**25.874**	**25.840**	**25.806**	**25.771**	**25.737**	**26.630**	**25.677**
Circulante	**23.656**	**23.656**	**23.656**	**23.656**	**23.656**	**23.656**	**23.656**	**23.656**	**23.656**	**24.583**	**23.664**
Disponivel	116	116	116	116	116	116	116	116	116	116	116
Clientes	-	-	-	-	-	-	-	-	-	927	8
Impostos a Recuperar	23.539	23.539	23.539	23.539	23.539	23.539	23.539	23.539	23.539	23.539	23.539
Não Circulante	**2.355**	**2.321**	**2.287**	**2.252**	**2.218**	**2.184**	**2.150**	**2.116**	**2.081**	**2.047**	**2.013**
Imobilizado	**2.355**	**2.321**	**2.287**	**2.252**	**2.218**	**2.184**	**2.150**	**2.116**	**2.081**	**2.047**	**2.013**
Bens em uso	*4.104*	*4.104*	*4.104*	*4.104*	*4.104*	*4.104*	*4.104*	*4.104*	*4.104*	*4.104*	*4.104*
(-) Depreciação	*- 1.749*	*- 1.783*	*- 1.817*	*- 1.851*	*- 1.885*	*- 1.920*	*- 1.954*	*- 1.988*	*- 2.022*	*- 2.056*	*- 2.091*

Em R$											
Balanço Patrimonial em:	**nov/18**	**dez/18**	**jan/19**	**fev/19**	**mar/19**	**abr/19**	**mai/19**	**jun/19**	**jul/19**	**ago/19**	**set/19**
Ativo	**25.635**	**25.600**	**25.566**	**25.532**	**25.498**	**25.464**	**25.429**	**25.395**	**25.361**	**25.327**	**25.293**
Circulante	**23.656**	**23.656**	**23.656**	**23.656**	**23.656**	**23.656**	**23.656**	**23.656**	**23.656**	**23.656**	**23.656**
Disponivel	116	116	116	116	116	116	116	116	116	116	116
Clientes	-	-	-	-	-	-	-	-	-	-	-
Impostos a Recuperar	23.539	23.539	23.539	23.539	23.539	23.539	23.539	23.539	23.539	23.539	23.539
Não Circulante	**1.979**	**1.945**	**1.910**	**1.876**	**1.842**	**1.808**	**1.774**	**1.739**	**1.705**	**1.671**	**1.637**
Imobilizado	**1.979**	**1.945**	**1.910**	**1.876**	**1.842**	**1.808**	**1.774**	**1.739**	**1.705**	**1.671**	**1.637**
Bens em uso	*4.104*	*4.104*	*4.104*	*4.104*	*4.104*	*4.104*	*4.104*	*4.104*	*4.104*	*4.104*	*4.104*
(-) Depreciação	*- 2.125*	*- 2.159*	*- 2.193*	*- 2.227*	*- 2.262*	*- 2.296*	*- 2.330*	*- 2.364*	*- 2.398*	*- 2.433*	*- 2.467*

41. As dívidas durante todo o período em análise permaneceram integralmente reconhecidas em curto prazo, não havendo variações significativas e apontando aumento de 1% entre dezembro de 2017 e setembro de 2019, tendo Endividamento de R$ 3.104.563 (três milhões, cento e quatro mil, quinhentos e sessenta e três reais) em setembro de 2019, dos quais 75% referem-se a Outros Débitos

- **Outros Débitos** sofreram aumentos gradativos de dezembro de 2017 a setembro de 2019, no total de R$ 32.988 (trinta e dois mil, novecentos e oitenta e oito reais), atingindo saldo devedor de R$ 2.315.958 (dois milhões, trezentos e quinze mil, novecentos e cinquenta e oito reais) em setembro de 2019, referente à "Empréstimos de Terceiros".

42. As **Impostos e Contribuições a Recolher** somaram R$ 7.862 (sete mil, oitocentos e sessenta e dois reais) em dezembro de 2017, e de R$ 247 (duzentos e quarenta e sete reais) durante o exercício 2018, mantendo o saldo devedor de R$ 8.109 (oito mil, cento e nove reais) até setembro de 2019, composto conforme demonstrado no quadro abaixo:

Brasil
Rua Major Quedinho, 111 - 18º andar
01050-030 - São Paulo
www.lasproconsultores.com.br
Fone: +55-11-3211-3010
Fax: +55-11-3255-3727

Itália
Edoardo Ricci Avvocati
Via Visconti di Modrone nº 8/10
20122 - Milão
www.edoardoricci.it
Fone: + 39-02 79 47 65
Fax: + 39-02 78 44 97

Este documento é cópia do original, assinado digitalmente por ORESTE NESTOR DE SOUZA LASPRO e Tribunal de Justica do Estado de Sao Paulo, protocolado em 08/10/2020 às 17:48 , sob o número WSNE20702567485
Para conferir o original, acesse o site https://esaj.tjsp.jus.br/pastadigital/pg/abrirConferenciaDocumento.do, informe o processo 1027159-63.2015.8.26.0554 e código 99F9861.

LASPRO CONSULTORES

IMPOSTOS E CONTRIBUIÇÕES A RECUPERAR	R$	%
ISSQN a Recolher	4.791	59%
IRPJ a Recolher	1.869	23%
Contribuição Social a Recolher	1.148	14%
Cofins a Recolher	249	3%
Pis Faturamento a Recolher	53	1%
Total	**8.109**	**100%**

43. Nota-se crescimento de 2% nas **Obrigações Trabalhistas** no transcorrer do período analisado, totalizando, em setembro de 2019, dívidas de R$ 248.350 (duzentos e quarenta e oito mil, trezentos e cinquenta reais), relativos principalmente ao INSS Parcelado, FGTS a Recolher, INSS a Recolher.

44. Sem apresentar variação de dezembro de 2017 a setembro de 2020, as **Obrigações de Empréstimos e Financiamentos** mantiveram saldo de R$ 532.145 (quintos trinta e dois mil, cento e quarenta e cinco reais), referente aos Empréstimos Bancários, saldo negativo junto ao Banco do Brasil S/A e ao capital de giro junto aos bancos Caixa Econômica Federal e Banco do Brasil S/A.

45. O **Patrimônio Líquido**, apresentou saldo a descoberto, em dezembro de 2017, de R$ 3.040.229 (três milhões, quarenta mil, duzentos e vinte e nove reais). Com o decréscimo de R$ 39.042 (trinta e nove mil, quarenta e dois reais) de forma acumulada de janeiro de 2018 a setembro de 2019, atingiu-se o saldo descoberto de R$ 3.079.271 (três milhões, setenta e nove mil, duzentos e setenta e um reais). Os **Prejuízos Acumulados** foram calculados na ordem de R$ 3.099.271 (três milhões, noventa e nove mil, duzentos e setenta e um reais) até setembro de 2019, somados a exercícios anteriores.

Brasil
Rua Major Quedinho, 111 - 18º andar
01050-030 - São Paulo
www.lasproconsultores.com.br
Fone: +55-11-3211-3010
Fax: +55-11-3255-3727

Itália
Edoardo Ricci Avvocati
Via Visconti di Modrone nº 8/10
20122 - Milão
www.edoardoricci.it
Fone: + 39-02 79 47 65
Fax: + 39-02 78 44 97

Este documento é cópia do original, assinado digitalmente por ORESTE NESTOR DE SOUZA LASPRO e Tribunal de Justica do Estado de Sao Paulo, protocolado em 08/10/2020 às 17:48 , sob o número WSNE20702567485
Para conferir o original, acesse o site https://esaj.tjsp.jus.br/pastadigital/pg/abrirConferenciaDocumento.do, informe o processo 1027159-63.2015.8.26.0554 e código 99F9861.

LASPRO CONSULTORES

Em R$											
Balanço Patrimonial em:	**2017**	**jan/18**	**fev/18**	**mar/18**	**abr/18**	**mai/18**	**jun/18**	**jul/18**	**ago/18**	**set/18**	**out/18**
Passivo	**64.347**	**26.647**	**27.792**	**28.978**	**31.368**	**32.512**	**33.657**	**34.802**	**36.615**	**37.165**	**37.392**
Circulante	**3.066.239**	**3.066.875**	**3.068.020**	**3.069.207**	**3.071.596**	**3.072.741**	**3.073.886**	**3.075.031**	**3.076.844**	**3.077.394**	**3.077.620**
Impostos e Contr. a Recolher	7.862	7.899	7.899	7.940	7.940	7.940	7.940	7.940	7.940	8.195	8.125
Obrigações Trabalhistas	243.261	243.572	243.868	244.164	244.459	244.755	245.051	245.347	244.344	244.640	244.935
Obrigações de Empr. e Financ.	532.145	532.145	532.145	532.145	532.145	532.145	532.145	532.145	532.145	532.145	532.145
Outros Débitos	2.282.970	2.283.259	2.284.108	2.284.957	2.287.051	2.287.900	2.288.749	2.289.598	2.292.414	2.292.414	2.292.414
Patrimonio Liquido	**- 3.001.892**	**- 3.040.228**	**- 3.040.228**	**- 3.040.228**	**- 3.040.228**	**- 3.040.228**	**- 3.040.228**	**- 3.040.228**	**- 3.040.228**	**- 3.040.228**	**- 3.040.228**
Capital Social	20.000	20.000	20.000	20.000	20.000	20.000	20.000	20.000	20.000	20.000	20.000
Lucro/Prejuizo Acumulado	- 3.021.892	- 3.060.228	- 3.060.228	- 3.060.228	- 3.060.228	- 3.060.228	- 3.060.228	- 3.060.228	- 3.060.228	- 3.060.228	- 3.060.228
Resultado do Periodo	**-**	**-**	**-**	**-**	**-**	**-**	**-**	**-**	**-**	**-**	**-**
Em R$											
Balanço Patrimonial em:	**nov/18**	**dez/18**	**jan/19**	**fev/19**	**mar/19**	**abr/19**	**mai/19**	**jun/19**	**jul/19**	**ago/19**	**set/19**
Passivo	**52.332**	**53.477**	**26.798**	**27.996**	**29.193**	**30.470**	**31.668**	**32.866**	**34.063**	**35.261**	**36.458**
Circulante	**3.092.561**	**3.093.705**	**3.094.903**	**3.096.101**	**3.097.298**	**3.098.575**	**3.099.773**	**3.100.971**	**3.102.168**	**3.103.366**	**3.104.563**
Impostos e Contr. a Recolher	8.109	8.109	8.109	8.109	8.109	8.109	8.109	8.109	8.109	8.109	8.109
Obrigações Trabalhistas	245.231	245.527	245.875	246.185	246.494	246.803	247.113	247.422	247.732	248.041	248.350
Obrigações de Empr. e Financ.	532.145	532.145	532.145	532.145	532.145	532.145	532.145	532.145	532.145	532.145	532.145
Outros Débitos	2.307.075	2.307.924	2.308.773	2.309.661	2.310.550	2.311.517	2.312.406	2.313.294	2.314.182	2.315.070	2.315.958
Patrimonio Liquido	**- 3.040.228**	**- 3.040.228**	**- 3.068.105**	**- 3.068.105**	**- 3.068.105**	**- 3.068.105**	**- 3.068.105**	**- 3.068.105**	**- 3.068.105**	**- 3.068.105**	**- 3.068.105**
Capital Social	20.000	20.000	20.000	20.000	20.000	20.000	20.000	20.000	20.000	20.000	20.000
Lucro/Prejuizo Acumulado	- 3.060.228	- 3.060.228	- 3.088.105	- 3.088.105	- 3.088.105	- 3.088.105	- 3.088.105	- 3.088.105	- 3.088.105	- 3.088.105	- 3.088.105
Resultado do Periodo	**-**	**-**	**-**	**-**	**-**	**-**	**-**	**-**	**-**	**-**	**-**

46. Com base nas informações patrimoniais analisadas acima, podemos verificar os **Indicadores de Liquidez**, que mantiveram situação insatisfatória, conforme descritos:

- **Liquidez Corrente** mede a capacidade de liquidar as dívidas em curto prazo, utilizando recursos disponíveis e realizáveis em curto prazo, mantendo o mesmo indicador de dezembro de 2017 a setembro de 2019, indicando liquidez de R$ 0,01 (um centavo de real) para quitar cada R$ 1,00 (um real) devido.
- **Liquidez Geral** utiliza todos seus disponíveis e realizáveis para fazer frente ao total de dívidas, indicando que a Recuperanda possui a mesma margem que liquidez corrente, tendo em vista que todos os direitos e obrigações se mantem registradas no “Ativo Circulante” e “Passivo Circulante”.

47. O **Índice de Endividamento** apura o percentual que a participação do capital de terceiros (dívidas) representa do ativo total, demonstrando o grau de dependência financeira. A Recuperanda manteve, de dezembro de 2017 a setembro de 2019, endividamento insatisfatório, vez que suas dívidas, superam a avaliação dos ativos, incluindo os bens imobilizados, em 12.175%.

Brasil
Rua Major Quedinho, 111 - 18º andar
01050-030 - São Paulo
www.lasproconsultores.com.br
Fone: +55-11-3211-3010
Fax: +55-11-3255-3727

Itália
Edoardo Ricci Avvocati
Via Visconti di Modrone nº 8/10
20122 - Milão
www.edoardoricci.it
Fone: + 39-02 79 47 65
Fax: + 39-02 78 44 97

Este documento é cópia do original, assinado digitalmente por ORESTE NESTOR DE SOUZA LASPRO e Tribunal de Justica do Estado de Sao Paulo, protocolado em 08/10/2020 às 17:48 , sob o número WSNE20702567485
Para conferir o original, acesse o site https://esaj.tjsp.jus.br/pastadigital/pg/abrirConferenciaDocumento.do, informe o processo 1027159-63.2015.8.26.0554 e código 99F9861.

LASPRO CONSULTORES

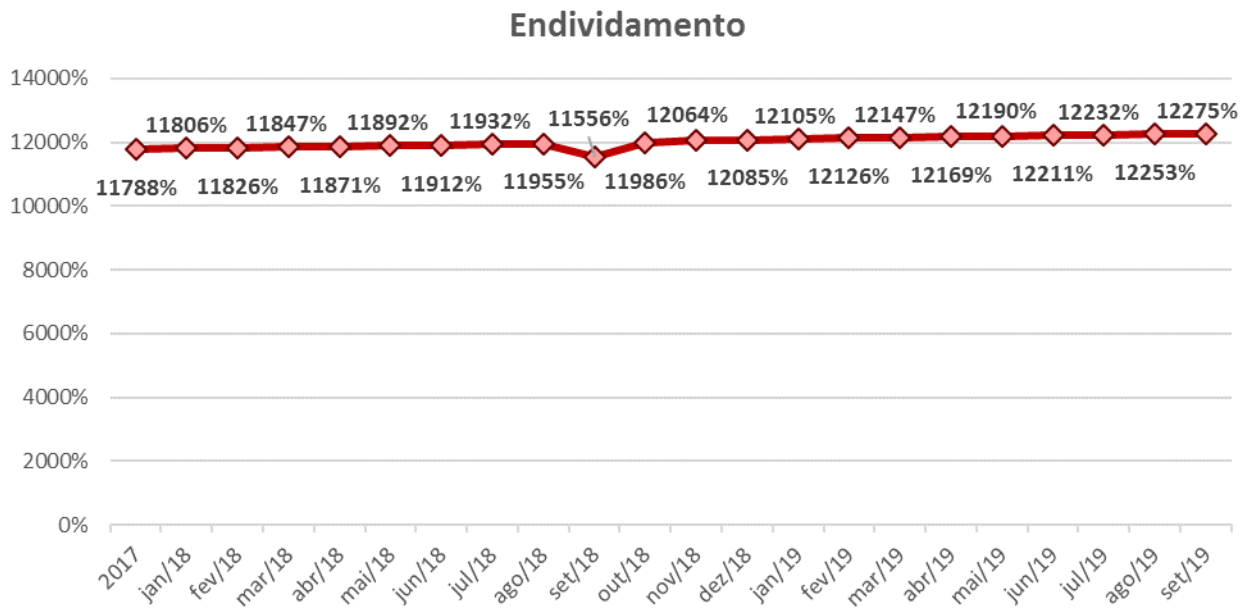

B. Demonstração do Resultado do Exercício

48. A Recuperanda não obtém **Faturamento** desde setembro de 2018, indicou que suas atividades estão paralisadas.

49. As **Despesas Gerais** somaram, de dezembro de 2017 a setembro de 2019, R$ 40.912 (quarenta mil, novecentos e doze reais), relativos ao reconhecimento de “Pró-Labore” e encargos incidentes.

50. As **Despesas Administrativas** reconhecidas de dezembro de 2017 a setembro de 2019, montaram R$ 46.337 (quarenta e seis mil, trezentos e trinta e sete reais), relativos a gastos com Custas/Processos Legais e Judiciais.

51. Devido à ausência/baixa de faturamento, o resultado apurado em todo o período analisado foram de **Prejuízo** contábil, somando R$ 38.337 (trinta e oito mil, trezentos e trinta e sete reais) no exercício 2017, R$ 27.877 (vinte e sete

Brasil
Rua Major Quedinho, 111 - 18º andar
01050-030 - São Paulo
www.lasproconsultores.com.br
Fone: +55-11-3211-3010
Fax: +55-11-3255-3727

Itália
Edoardo Ricci Avvocati
Via Visconti di Modrone nº 8/10
20122 - Milão
www.edoardoricci.it
Fone: + 39-02 79 47 65
Fax: + 39-02 78 44 97

Este documento é cópia do original, assinado digitalmente por ORESTE NESTOR DE SOUZA LASPRO e Tribunal de Justica do Estado de Sao Paulo, protocolado em 08/10/2020 às 17:48 , sob o número WSNE20702567485
Para conferir o original, acesse o site https://esaj.tjsp.jus.br/pastadigital/pg/abrirConferenciaDocumento.do, informe o processo 1027159-63.2015.8.26.0554 e código 99F9861.

LASPRO CONSULTORES

mil, oitocentos e setenta e sete reais) no exercício 2018 e R$ 11.166 (onze mil, cento e sessenta e seis reais) no período de janeiro a setembro d 2019.

Em R$ - mensal											
Balanço Patrimonial em:	**2017**	**jan/18**	**fev/18**	**mar/18**	**abr/18**	**mai/18**	**jun/18**	**jul/18**	**ago/18**	**set/18**	**out/18**
Receita	**11.348**	**545**	**-**	**-**	**-**	**-**	**-**	**-**	**-**	**1.776**	**-**
(-) Deduções	*- 579*	*- 36*	*-*	*-*	*-*	*-*	*-*	*-*	*-*	*- 118*	*-*
Receita Liquida	**10.769**	**509**	**-**	**-**	**-**	**-**	**-**	**-**	**-**	**1.658**	**-**
Lucro Bruto	**10.769**	**509**	**-**	**-**	**-**	**-**	**-**	**-**	**-**	**1.658**	**-**
Despesas Operacionais	**- 48.234**	**- 1.179**	**- 1.179**	**- 1.179**	**- 2.424**	**- 1.179**	**- 1.179**	**- 1.179**	**- 1.179**	**- 1.179**	**- 1.179**
(-) Despesas Administrativas	*- 32.458*	*-*	*-*	*-*	*-*	*-*	*-*	*-*	*-*	*-*	*-*
(-) Despesas Operacionais	*- 15.151*	*- 1.145*	*- 1.145*	*- 1.145*	*- 2.389*	*- 1.145*	*- 1.145*	*- 1.145*	*- 1.145*	*- 1.145*	*- 1.145*
(-) Despesas Tributárias	*- 215*	*-*	*-*	*-*	*-*	*-*	*-*	*-*	*-*	*-*	*-*
(-) Depreciação	*- 410*	*- 34*	*- 34*	*- 34*	*- 34*	*- 34*	*- 34*	*- 34*	*- 34*	*- 34*	*- 34*
Outras Receitas/Desp. Operacionais	*-*	*-*	*-*	*-*	*-*	*-*	*-*	*-*	*-*	*-*	*-*
Resultado Operacional	**- 37.465**	**- 670**	**- 1.179**	**- 1.179**	**- 2.424**	**- 1.179**	**- 1.179**	**- 1.179**	**- 1.179**	**479**	**- 1.179**
Resultado Financeiro	**-**	**-**	**-**	**-**	**-**	**-**	**-**	**-**	**- 668**	**-**	**-**
(-) Despesa/Receita Financeira	*-*	*-*	*-*	*-*	*-*	*-*	*-*	*-*	*- 668*	*-*	*-*
Receitas/Desp. Não Operacionais	**-**	**-**	**-**	**-**	**-**	**-**	**-**	**-**	**-**	**-**	**-**
Resultado antes do IRPJ e CSLL	**- 37.465**	**- 670**	**- 1.179**	**- 1.179**	**- 2.424**	**- 1.179**	**- 1.179**	**- 1.179**	**- 1.847**	**479**	**- 1.179**
(-) IRPJ e CSLL	*- 872*	*-*	*-*	*- 42*	*-*	*-*	*-*	*-*	*-*	*- 136*	*-*
Resultado do Periodo	**- 38.337**	**- 670**	**- 1.179**	**- 1.221**	**- 2.424**	**- 1.179**	**- 1.179**	**- 1.179**	**- 1.847**	**343**	**- 1.179**

Em R$ - mensal											
Balanço Patrimonial em:	**nov/18**	**dez/18**	**jan/19**	**fev/19**	**mar/19**	**abr/19**	**mai/19**	**jun/19**	**jul/19**	**ago/19**	**set/19**
Receita	**-**	**-**	**-**	**-**	**-**	**-**	**-**	**-**	**-**	**-**	**-**
(-) Deduções	*- 178*	*-*	*-*	*-*	*-*	*-*	*-*	*-*	*-*	*-*	*-*
Receita Liquida	**- 178**	**-**	**-**	**-**	**-**	**-**	**-**	**-**	**-**	**-**	**-**
Lucro Bruto	**- 178**	**-**	**-**	**-**	**-**	**-**	**-**	**-**	**-**	**-**	**-**
Despesas Operacionais	**- 14.979**	**- 1.179**	**- 1.232**	**- 1.232**	**- 1.232**	**- 1.311**	**- 1.232**	**- 1.232**	**- 1.232**	**- 1.232**	**- 1.232**
(-) Despesas Administrativas	*- 13.800*	*-*	*-*	*-*	*-*	*- 80*	*-*	*-*	*-*	*-*	*-*
(-) Despesas Operacionais	*- 1.145*	*- 1.145*	*- 1.198*	*- 1.198*	*- 1.198*	*- 1.198*	*- 1.198*	*- 1.198*	*- 1.198*	*- 1.198*	*- 1.198*
(-) Despesas Tributárias	*-*	*-*	*-*	*-*	*-*	*-*	*-*	*-*	*-*	*-*	*-*
(-) Depreciação	*- 34*	*- 34*	*- 34*	*- 34*	*- 34*	*- 34*	*- 34*	*- 34*	*- 34*	*- 34*	*- 34*
Outras Receitas/Desp. Operacionais	*-*	*-*	*-*	*-*	*-*	*-*	*-*	*-*	*-*	*-*	*-*
Resultado Operacional	**- 15.157**	**- 1.179**	**- 1.232**	**- 1.232**	**- 1.232**	**- 1.311**	**- 1.232**	**- 1.232**	**- 1.232**	**- 1.232**	**- 1.232**
Resultado Financeiro	**- 4**	**-**	**-**	**-**	**-**	**-**	**-**	**-**	**-**	**-**	**-**
(-) Despesa/Receita Financeira	*- 4*	*-*	*-*	*-*	*-*	*-*	*-*	*-*	*-*	*-*	*-*
Receitas/Desp. Não Operacionais	**-**	**-**	**-**	**-**	**-**	**-**	**-**	**-**	**-**	**-**	**-**
Resultado antes do IRPJ e CSLL	**- 15.161**	**- 1.179**	**- 1.232**	**- 1.232**	**- 1.232**	**- 1.311**	**- 1.232**	**- 1.232**	**- 1.232**	**- 1.232**	**- 1.232**
(-) IRPJ e CSLL	*178*	*-*	*-*	*-*	*-*	*-*	*-*	*-*	*-*	*-*	*-*
Resultado do Periodo	**- 14.983**	**- 1.179**	**- 1.232**	**- 1.232**	**- 1.232**	**- 1.311**	**- 1.232**	**- 1.232**	**- 1.232**	**- 1.232**	**- 1.232**

52. Abaixo segue análise da evolução das receitas e despesas de janeiro de 2017 a setembro de 2019.

- **Receita Líquida x Despesas:** As despesas refletem os gastos <u>operacionais</u> e <u>financeiros</u> da Recuperanda, que mantem reconhecimentos mesmo em períodos sem faturamentos; desta forma, encontra-se superior a Receita Líquida.
- **Receita Líquida x Resultado:** Em virtude das receitas auferidas terem ocorrido somente nos meses entre janeiro e setembro de 2018 e os gastos incorridos

Brasil
Rua Major Quedinho, 111 - 18º andar
01050-030 - São Paulo
www.lasproconsultores.com.br
Fone: +55-11-3211-3010
Fax: +55-11-3255-3727

Itália
Edoardo Ricci Avvocati
Via Visconti di Modrone nº 8/10
20122 - Milão
www.edoardoricci.it
Fone: + 39-02 79 47 65
Fax: + 39-02 78 44 97

Este documento é cópia do original, assinado digitalmente por ORESTE NESTOR DE SOUZA LASPRO e Tribunal de Justica do Estado de Sao Paulo, protocolado em 08/10/2020 às 17:48 , sob o número WSNE20702567485
Para conferir o original, acesse o site https://esaj.tjsp.jus.br/pastadigital/pg/abrirConferenciaDocumento.do, informe o processo 1027159-63.2015.8.26.0554 e código 99F9861.

LASPRO CONSULTORES

superarem tais ganhos, auferiu resultado deficitário, que não apresenta linearidade com a receita.

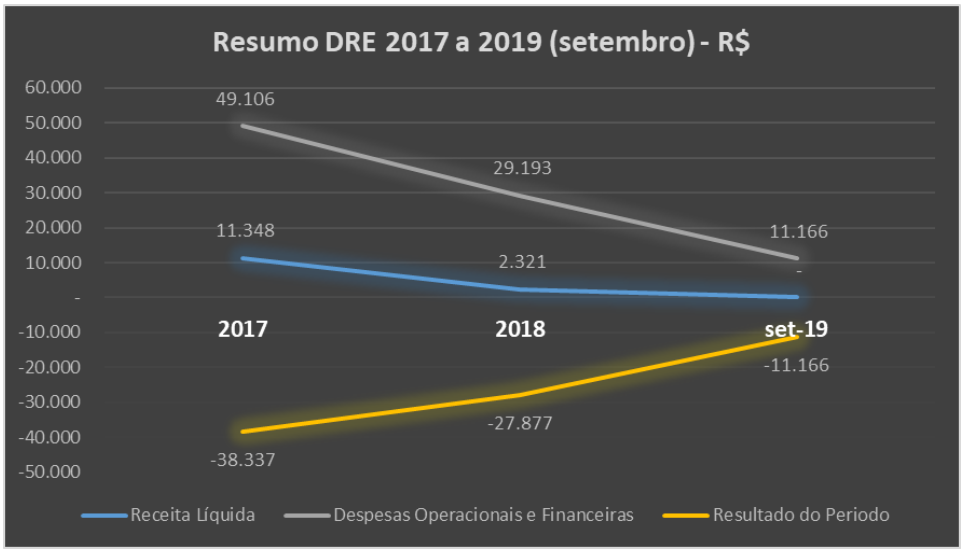

C. Funcionários

53. Não foi disponibilizada a documentação referente às informações dos colaboradores para o período analisado, assim como as guias e comprovantes de recolhimento dos encargos sociais.

D. Impostos

54. Não foram disponibilizadas as guias os comprovantes de recolhimento das obrigações tributárias para o período analisado.

III. CUMPRIMENTO DO PLANO DE RECUPERAÇÃO JUDICIAL

55. Houve a apresentação do Plano de Recuperação Judicial às fls. 400/429 (original) e do seu Aditivo às fls. 1516/1545 dos autos principais.

Brasil
Rua Major Quedinho, 111 - 18º andar
01050-030 - São Paulo
www.lasproconsultores.com.br
Fone: +55-11-3211-3010
Fax: +55-11-3255-3727

Itália
Edoardo Ricci Avvocati
Via Visconti di Modrone nº 8/10
20122 - Milão
www.edoardoricci.it
Fone: + 39-02 79 47 65
Fax: + 39-02 78 44 97

Este documento é cópia do original, assinado digitalmente por ORESTE NESTOR DE SOUZA LASPRO e Tribunal de Justica do Estado de Sao Paulo, protocolado em 08/10/2020 às 17:48 , sob o número WSNE20702567485
Para conferir o original, acesse o site https://esaj.tjsp.jus.br/pastadigital/pg/abrirConferenciaDocumento.do, informe o processo 1027159-63.2015.8.26.0554 e código 99F9861.

56. Em Assembleia Geral de Credores realizada em 11/07/2018, o Plano de Recuperação Judicial apresentado pelas Recuperandas foi aprovado pelos credores (fls. 1346/1358) e homologado pelo Juízo Recuperacional em 30/10/2018.

57. Por sua vez, em face da sentença que homologou o plano e concedeu a Recuperação Judicial à **ENGESTRAUSS** e **ECOFORTE,** foi interposto recurso de Agravo de Instrumento, autuado sob o nº 2267233-35.2019.8.26.0000, o qual foi julgado em 9 de junho de 2020 pela 2ª Câmara Reservada de Direito Empresarial do E. Tribunal de Justiça de São Paulo.

58. Em síntese, o E. Tribunal de Justiça conheceu em parte o recurso e, na parte conhecida, deu-lhe provimento, exercendo o controle de legalidade das cláusulas do plano, com alteração e anulação em parte destas, bem como concedendo o prazo de 60 dias para as Recuperandas comprovarem o pagamento dos créditos trabalhistas, sob pena de convolação em falência.

59. Não houve trânsito em julgado do v. acórdão, eis que pendente de decisão acerca de eventual seguimento do Recurso Especial para o Col. Superior Tribunal de Justiça.

60. Atendo-se ao entendimento do Colegiado, no sentido de que as Recuperandas deveriam comprovar o pagamento dos créditos trabalhistas em 60 (sessenta) dias e considerando ainda a ausência de atribuição de efeito suspensivo ao Recurso Especial, esta Administradora Judicial solicitou o envio dos comprovantes de pagamento em e-mail datado de 21 de setembro de 2020 (segunda-feira), sob pena de convolação da Recuperação Judicial em Falência.

61. Os referidos comprovantes de pagamento passaram a ser encaminhados pelas Recuperandas a partir das 16h59m do dia 25 de setembro de 2020 (sexta-feira).

Brasil
Rua Major Quedinho, 111 - 18º andar
01050-030 - São Paulo
www.lasproconsultores.com.br
Fone: +55-11-3211-3010
Fax: +55-11-3255-3727

Itália
Edoardo Ricci Avvocati
Via Visconti di Modrone nº 8/10
20122 - Milão
www.edoardoricci.it
Fone: + 39-02 79 47 65
Fax: + 39-02 78 44 97

Este documento é cópia do original, assinado digitalmente por ORESTE NESTOR DE SOUZA LASPRO e Tribunal de Justica do Estado de Sao Paulo, protocolado em 08/10/2020 às 17:48 , sob o número WSNE20702567485
Para conferir o original, acesse o site https://esaj.tjsp.jus.br/pastadigital/pg/abrirConferenciaDocumento.do, informe o processo 1027159-63.2015.8.26.0554 e código 99F9861.

62. Destarte, a Recuperação Judicial está em fase de cumprimento do Plano de Recuperação Judicial aprovado e homologado, destacando que comprovantes de pagamento dos créditos trabalhistas estão em fase de análise, cujo relatório da análise constará do próximo Relatório Mensal de Atividades ("RMA").

IV. PENDÊNCIAS

63. Pede-se disponibilização dos documentos elencados abaixo, relativos à Recuperanda **ENGESTRAUSS**:

- Apresentação dos "Extratos Bancários" de dezembro de 2017 a julho de 2020;
- Encaminhar o relatório de "Contas a receber", referente ao período de dezembro de 2017 a julho de 2020;
- Esclarecer o motivo e se houve autorização judicial das baixas de imobilizado no ano de 2018 em Veículos, Computadores e Periféricos e Máquinas e Equip. Profissionais;
- Encaminhar o relatório de "Contas a pagar", referente ao mês de julho de 2020;
- Encaminhar as guias e os comprovantes de pagamentos das obrigações tributárias;
- Encaminhar o demonstrativo do "Fluxo de Caixa" de dezembro de 2017 a julho de 2020;
- Encaminhar a segregação do Passivo em dívidas concursais e extraconcursais (podendo ser arquivo suporte com as colunas: passivo total, passivo concursal e passivo extraconcursal, contendo todas as contas contábeis);
- Encaminhar o ECD e o ECF referente aos exercícios 2017, 2018 e 2019;
- Encaminhar a ECD-Contribuições dos meses de janeiro a julho de 2020.

64. Pede-se disponibilização dos documentos elencados abaixo, relativos à Recuperanda **ECOFORTE**:

Brasil
Rua Major Quedinho, 111 - 18º andar
01050-030 - São Paulo
www.lasproconsultores.com.br
Fone: +55-11-3211-3010
Fax: +55-11-3255-3727

Itália
Edoardo Ricci Avvocati
Via Visconti di Modrone nº 8/10
20122 - Milão
www.edoardoricci.it
Fone: + 39-02 79 47 65
Fax: + 39-02 78 44 97

Este documento é cópia do original, assinado digitalmente por ORESTE NESTOR DE SOUZA LASPRO e Tribunal de Justica do Estado de Sao Paulo, protocolado em 08/10/2020 às 17:48 , sob o número WSNE20702567485
Para conferir o original, acesse o site https://esaj.tjsp.jus.br/pastadigital/pg/abrirConferenciaDocumento.do, informe o processo 1027159-63.2015.8.26.0554 e código 99F9861.

- Apresentação dos “Extratos Bancários” de dezembro de 2017 a julho de 2020;
- Encaminhar as guias e os comprovantes de pagamentos das obrigações tributárias;
- Encaminhar o demonstrativo do "Fluxo de Caixa" de dezembro de 2017 a julho de 2020;
- Encaminhar a segregação do Passivo em dívidas concursais e extraconcursais (podendo ser arquivo suporte com as colunas: passivo total, passivo concursal e passivo extraconcursal, contendo todas as contas contábeis);
- Encaminhar o ECD e o ECF referente aos exercícios 2017, 2018 e 2019;
- Encaminhar a ECD-Contribuições dos meses de janeiro a julho de 2020;

V. DA CONCLUSÃO

65. A **ENGESTRAUSS** vem operando e demonstrando gradativo crescimento, diminuição no endividamento e apurando resultado positivo. Os índices de liquidez e de endividamento iniciaram deficitários, foram evoluindo gradativamente, finalizou o período analisado com margem satisfatória, o que demonstra estabilidade e desenvolvimento no decorrer dos últimos anos.

66. Por sua vez a Recuperanda **ECOFORTE** paralisou suas atividades em setembro de 2018, mantendo poucos recursos disponíveis e elevado endividamento, tendendo a agravar a situação financeira.

67. Tendo em vista estudos de mercado do setor de construção civil para os últimos anos, observa-se tendência crescente, indo de acordo com o resultado apresentado pela **ENGESTRAUSS,** demonstrando possibilidade de soerguimento.

Brasil
Rua Major Quedinho, 111 - 18º andar
01050-030 - São Paulo
www.lasproconsultores.com.br
Fone: +55-11-3211-3010
Fax: +55-11-3255-3727

Itália
Edoardo Ricci Avvocati
Via Visconti di Modrone nº 8/10
20122 - Milão
www.edoardoricci.it
Fone: + 39-02 79 47 65
Fax: + 39-02 78 44 97

Este documento é cópia do original, assinado digitalmente por ORESTE NESTOR DE SOUZA LASPRO e Tribunal de Justica do Estado de Sao Paulo, protocolado em 08/10/2020 às 17:48 , sob o número WSNE20702567485
Para conferir o original, acesse o site https://esaj.tjsp.jus.br/pastadigital/pg/abrirConferenciaDocumento.do, informe o processo 1027159-63.2015.8.26.0554 e código 99F9861.

LASPRO
CONSULTORES

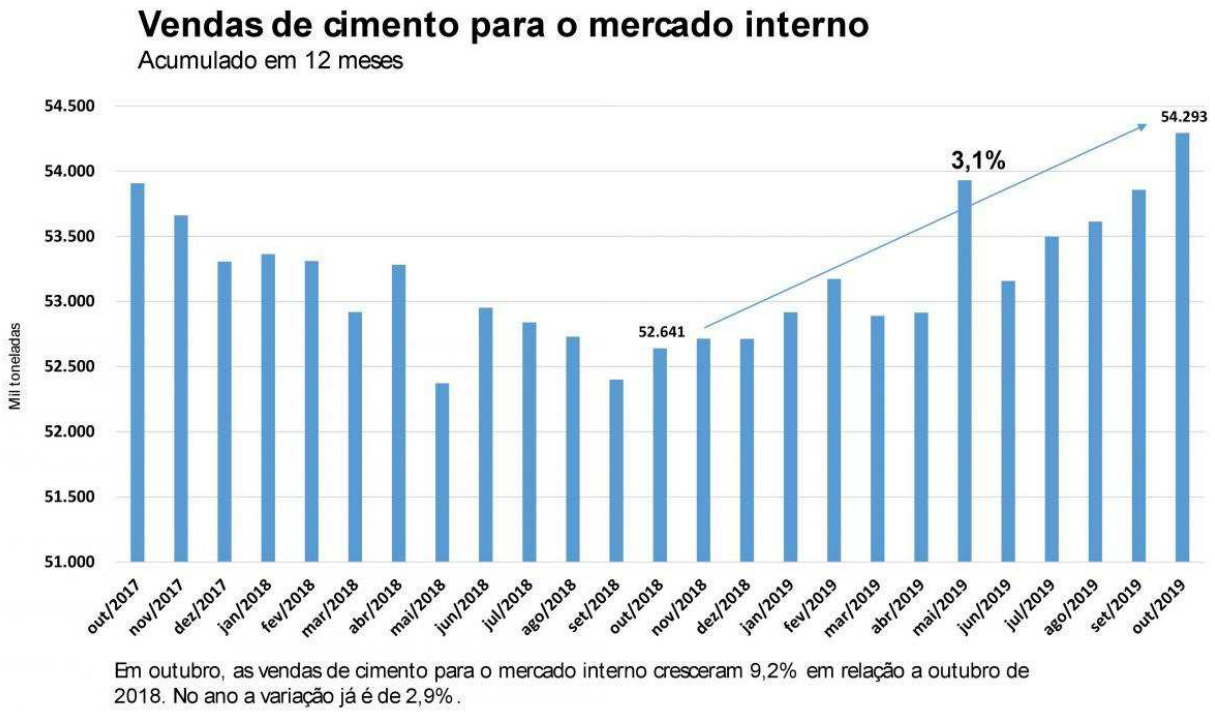

https://revistaoe.com.br/mercadp-construcao-civil/

- O Sindicato da Indústria da Construção Civil do Estado de São Paulo (Sinduscon-SP) estima que o PIB (Produto Interno Bruto) da construção civil no país deve avançar em 2,2% no exercício 2020.
- Um dos principais fatores limitativos à melhoria dos negócios, de acordo com pesquisa junto as empresas, é o acesso ao crédito bancário, fruto da insolvência registrada no setor nos últimos anos, além da baixa demanda do mercado.

VI. DO ENCERRAMENTO

68. Diante de todo o exposto, esta Administradora Judicial informa que toda a documentação verificada para a elaboração do presente relatório encontra-se à disposição dos interessados, mediante agendamento prévio.

69. Sendo o que tinha para o momento, esta Administradora Judicial se coloca a inteira disposição de Vossa Excelência, dos nobres

Brasil
Rua Major Quedinho, 111 - 18º andar
01050-030 - São Paulo
www.lasproconsultores.com.br
Fone: +55-11-3211-3010
Fax: +55-11-3255-3727

Itália
Edoardo Ricci Avvocati
Via Visconti di Modrone nº 8/10
20122 - Milão
www.edoardoricci.it
Fone: + 39-02 79 47 65
Fax: + 39-02 78 44 97

Este documento é cópia do original, assinado digitalmente por ORESTE NESTOR DE SOUZA LASPRO e Tribunal de Justica do Estado de Sao Paulo, protocolado em 08/10/2020 às 17:48 , sob o número WSNE20702567485
Para conferir o original, acesse o site https://esaj.tjsp.jus.br/pastadigital/pg/abrirConferenciaDocumento.do, informe o processo 1027159-63.2015.8.26.0554 e código 99F9861.

LASPRO
CONSULTORES

advogados das Recuperandas, dos credores, bem como do ilustre representante do Ministério Público para quaisquer esclarecimentos que se façam necessários.

São Paulo, 8 de outubro de 2020.

LASPRO CONSULTORES LTDA.
Administradora Judicial
Oreste Nestor de Souza Laspro
OAB/SP nº 98.628

72-1034.1 JM / RU / FT

Brasil
Rua Major Quedinho, 111 - 18º andar
01050-030 - São Paulo
www.lasproconsultores.com.br
Fone: +55-11-3211-3010
Fax: +55-11-3255-3727

Itália
Edoardo Ricci Avvocati
Via Visconti di Modrone nº 8/10
20122 - Milão
www.edoardoricci.it
Fone: + 39-02 79 47 65
Fax: + 39-02 78 44 97

Este documento é cópia do original, assinado digitalmente por ORESTE NESTOR DE SOUZA LASPRO e Tribunal de Justica do Estado de Sao Paulo, protocolado em 08/10/2020 às 17:48 , sob o número WSNE20702567485
Para conferir o original, acesse o site https://esaj.tjsp.jus.br/pastadigital/pg/abrirConferenciaDocumento.do, informe o processo 1027159-63.2015.8.26.0554 e código 99F9861.

Empresa: ENGESTRAUSS ENGENHARIA E FUNDAÇÕES LTDA.

Local: Rua Tupi, nº 15, Bairro Valparaiso, Santo André, SP, CEP: 09060-140

Empresa: ECOFORTE MANUTENÇÃO INDUSTRIAL LTDA.

Local: Rua Tupi, nº 13, Bairro Valparaiso, Santo André, SP, CEP: 09060-140

Data: 06/10/2020

Responsável: Sr. José Antônio

Preposto: Pedro Roberto da Silva

A visita foi conduzida pelo Sr. José Antônio, que irá providenciar a relação das obras em andamento para acompanhamento da Administradora Judicial.

Visão da Empresa

Recepção

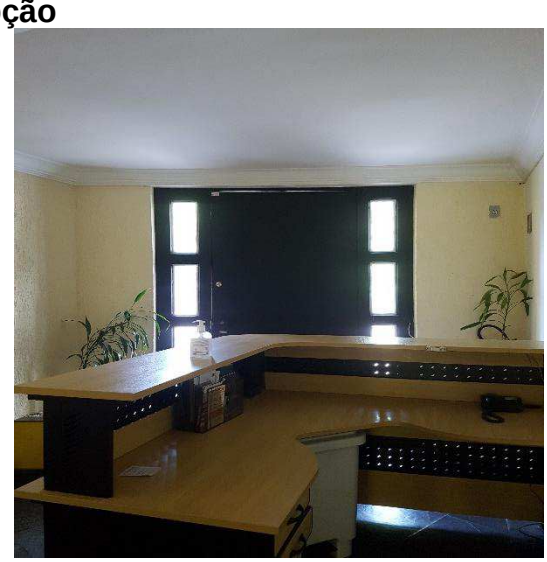

Este documento é cópia do original, assinado digitalmente por ORESTE NESTOR DE SOUZA LASPRO e Tribunal de Justica do Estado de Sao Paulo, protocolado em 08/10/2020 às 17:48 , sob o número WSNE20702567485
Para conferir o original, acesse o site https://esaj.tjsp.jus.br/pastadigital/pg/abrirConferenciaDocumento.do, informe o processo 1027159-63.2015.8.26.0554 e código 99F9879.

Sala da Diretoria

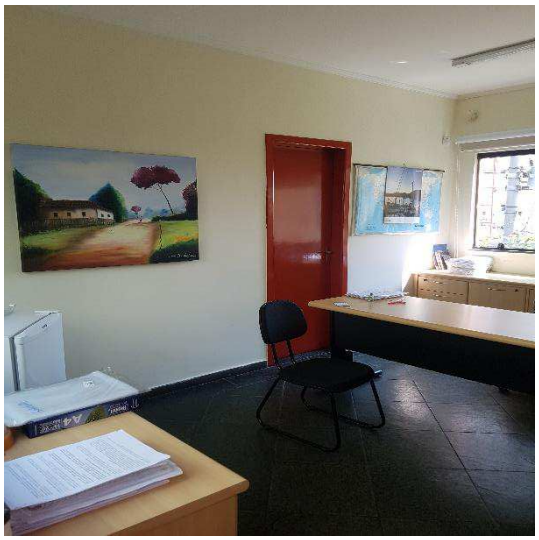

Comercial

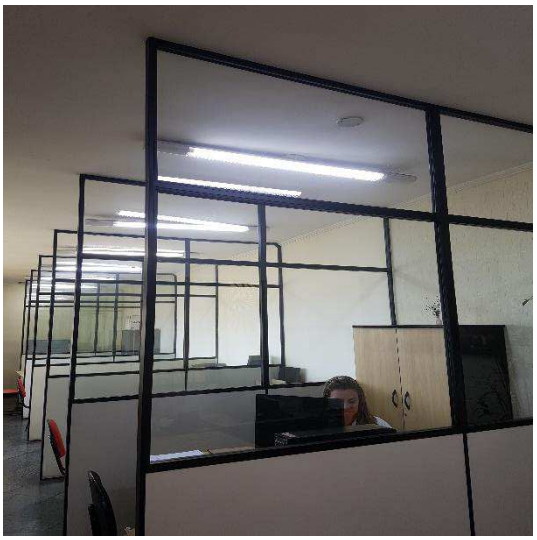

Recursos Humanos

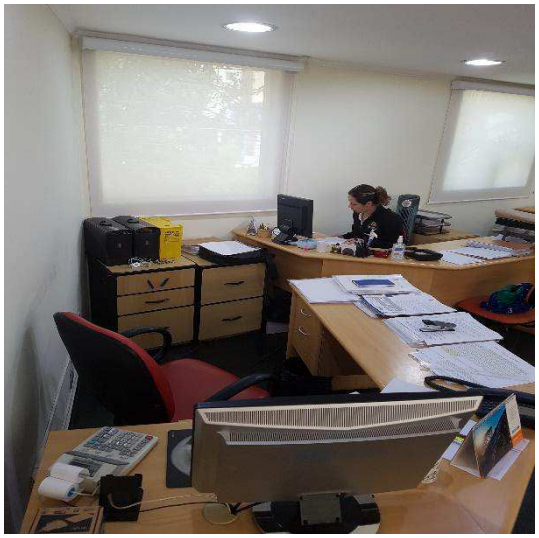

Financeiro

Áreas de Apoio Operacional

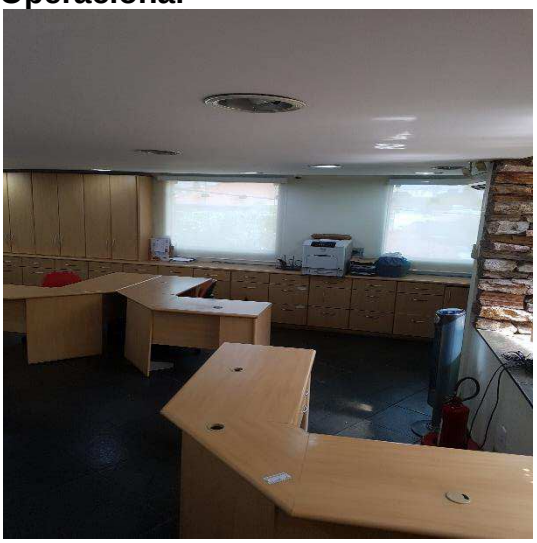

Este documento é cópia do original, assinado digitalmente por ORESTE NESTOR DE SOUZA LASPRO e Tribunal de Justica do Estado de Sao Paulo, protocolado em 08/10/2020 às 17:48 , sob o número WSNE20702567485
Para conferir o original, acesse o site https://esaj.tjsp.jus.br/pastadigital/pg/abrirConferenciaDocumento.do, informe o processo 1027159-63.2015.8.26.0554 e código 99F9879.

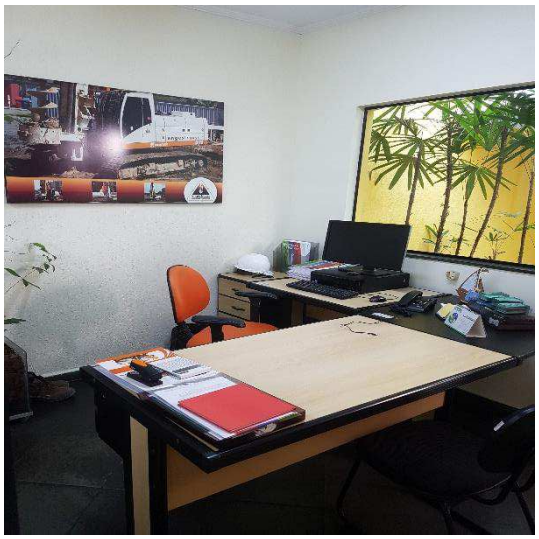

Engenharia

Sala de Reunião

Lazer

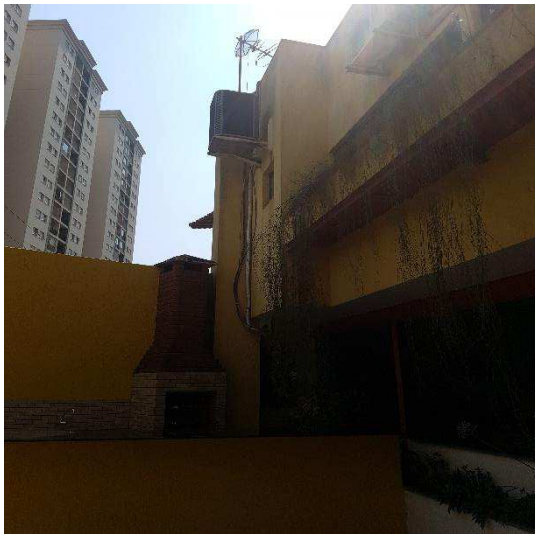

Preposto

Este documento é cópia do original, assinado digitalmente por ORESTE NESTOR DE SOUZA LASPRO e Tribunal de Justica do Estado de Sao Paulo, protocolado em 08/10/2020 às 17:48 , sob o número WSNE20702567485
Para conferir o original, acesse o site https://esaj.tjsp.jus.br/pastadigital/pg/abrirConferenciaDocumento.do, informe o processo 1027159-63.2015.8.26.0554 e código 99F9879.

LASPRO
CONSULTORES

EXCELENTÍSSIMO SENHOR DOUTOR JUIZ DE DIREITO DA 1ª VARA CÍVEL DA COMARCA DE SANTO ANDRÉ DO ESTADO DE SÃO PAULO,

Recuperação Judicial
Autos nº 1027159-63.2015.8.26.0554

LASPRO CONSULTORES LTDA., pessoa jurídica de direito privado, inscrita no CNPJ/MF sob n° 22.223.371/0001-75, com sede na Rua Major Quedinho, n° 111, 18º andar, Consolação, São Paulo/SP, CEP: 01050-030, neste ato representada pelo Dr. **ORESTE NESTOR DE SOUZA LASPRO**, brasileiro, casado, advogado, inscrito da Ordem dos Advogados do Brasil – Seção de São Paulo sob n° 98.628 e no CPF/MF n° 106.450.518-02, nomeada Administradora Judicial nos autos da Recuperação Judicial de **ENGESTRAUSS ENGENHARIA E FUNDAÇÕES LTDA.** e **ECOFORTE MANUTENÇÃO INDUSTRIAL LTDA.,** vem, respeitosamente, à presença de Vossa Excelência, com fundamento no art. 22, II "a" (primeira parte) e "c" da Lei 11.101/2005, apresentar Relatório de Atividades referente ao período de **setembro a novembro de 2020.**

72-963.1 JM / CB / FT

Brasil
Rua Major Quedinho, 111 - 18º andar
01050-030 - São Paulo
www.lasproconsultores.com.br
Fone: +55-11-3211-3010
Fax: +55-11-3255-3727

Itália
Edoardo Ricci Avvocati
Via Visconti di Modrone nº 8/10
20122 - Milão
www.edoardoricci.it
Fone: + 39-02 79 47 65
Fax: + 39-02 78 44 97

Este documento é cópia do original, assinado digitalmente por ORESTE NESTOR DE SOUZA LASPRO e Tribunal de Justica do Estado de Sao Paulo, protocolado em 22/01/2021 às 13:15 , sob o número WSNE21700120883
Para conferir o original, acesse o site https://esaj.tjsp.jus.br/pastadigital/pg/abrirConferenciaDocumento.do, informe o processo 1027159-63.2015.8.26.0554 e código A2545BA.

LASPRO
CONSULTORES

Sumário

I. INTRODUÇÃO....3
II. DA SITUAÇÃO ECONÔMICO-FINANCEIRA....4
ENGESTRAUSS ENGENHARIA E FUNDAÇÕES LTDA....5
A. Balanço Patrimonial....5
B. Demonstração do Resultado do Exercício....11
C. Fluxo de Caixa....13
D. Funcionários....14
E. Impostos....14
ECOFORTE MANUTENÇÃO INDUSTRIAL LTDA....14
A. Balanço Patrimonial....14
B. Demonstração do Resultado do Exercício....19
C. Fluxo de Caixa....19
D. Funcionários....20
E. Impostos....20
III. CUMPRIMENTO DO PLANO DE RECUPERAÇÃO JUDICIAL....20
IV. PENDÊNCIAS....22
V. DA CONCLUSÃO....24
VI. DO ENCERRAMENTO....25

72-963.1 JM / CB / FT

Brasil
Rua Major Quedinho, 111 - 18º andar
01050-030 - São Paulo
www.lasproconsultores.com.br
Fone: +55-11-3211-3010
Fax: +55-11-3255-3727

Itália
Edoardo Ricci Avvocati
Via Visconti di Modrone nº 8/10
20122 - Milão
www.edoardoricci.it
Fone: + 39-02 79 47 65
Fax: + 39-02 78 44 97

Este documento é cópia do original, assinado digitalmente por ORESTE NESTOR DE SOUZA LASPRO e Tribunal de Justica do Estado de Sao Paulo, protocolado em 22/01/2021 às 13:15 , sob o número WSNE21700120883
Para conferir o original, acesse o site https://esaj.tjsp.jus.br/pastadigital/pg/abrirConferenciaDocumento.do, informe o processo 1027159-63.2015.8.26.0554 e código A2545BA.

LASPRO CONSULTORES

I. INTRODUÇÃO

1. A **ENGESTRAUSS ENGENHARIA E FUNDAÇÕES LTDA**., sociedade empresária no CNPJ/M.F. sob nº 64.632.003/0001-20, com sede na rua Tupi, nº 15 – Bairro Valparaiso – Santo André/SP – CEP 09060-140.

2. O Capital Social é de R$ 2.000.000 (dois milhões de reais), divididos em 2.000.000 (duas milhões) quotas, no valor nominal de R$ 1 (um real) cada uma, distribuídos aos sócios na seguinte proporção:

Engestrauss Engenharia e Fundações LTDA	Quotas	%	R$
Paulo Sérgio Augustini	1.800.000	90%	1.800.000
Liliane Silveira Morales Augustini	200.000	10%	200.000
Total	**2.000.000**	**100%**	**2.000.000**

3. A **ECOFORTE MANUTENÇÃO INDUSTRIAL LTDA**., sociedade empresária, inscrita no CNPJ/M.F. sob nº 07.657.545/0001-14 com sede na rua Tupi, nº 13 – Bairro Valparaiso – Santo André/SP – CEP 09060-140.

4. O Capital Social é de R$ 20.000 (vinte mil de reais), divididos em 20.000 (vinte mil) quotas, no valor nominal de R$ 1 (um real) cada uma, distribuídos aos sócios na seguinte proporção:

Ecoforte Manutenção Industrial LTDA ME	Quotas	%	R$
Paulo Sérgio Augustini	18.000	90%	18.000
Liliane Silveira Morales Augustini	2.000	10%	2.000
Total	**20.000**	**100%**	**20.000**

5. Doravante, conjuntamente as empresas formam o **"GRUPO ENGESTRAUSS"**, atuante no setor de engenharia e construção civil desde 1985, prestando serviços de fundação por meio destacado tipo "Strauss", estacas do tipo "hélice contínua monitorada", estacas do tipo "hélice segmentada monitorada" e estacas do tipo "raiz e tirantes" bem como sondagem de solo, levantamentos de passivos

Brasil
Rua Major Quedinho, 111 - 18º andar
01050-030 - São Paulo
www.lasproconsultores.com.br
Fone: +55-11-3211-3010
Fax: +55-11-3255-3727

Itália
Edoardo Ricci Avvocati
Via Visconti di Modrone nº 8/10
20122 - Milão
www.edoardoricci.it
Fone: + 39-02 79 47 65
Fax: + 39-02 78 44 97

Este documento é cópia do original, assinado digitalmente por ORESTE NESTOR DE SOUZA LASPRO e Tribunal de Justica do Estado de Sao Paulo, protocolado em 22/01/2021 às 13:15 , sob o número WSNE21700120883
Para conferir o original, acesse o site https://esaj.tjsp.jus.br/pastadigital/pg/abrirConferenciaDocumento.do, informe o processo 1027159-63.2015.8.26.0554 e código A2545BA.

ambientais, remediações de áreas contaminadas por hidrocarbonetos, reciclagem de resíduos sólidos da construção civil, manutenção e fabricação de equipamentos e ferramentas.

6. Visando a ampliação de seus negócios, no ano de 2005 foi constituída a Recuperanda **ECOFORTE** especializada na fabricação, locação, manutenção e no reparo de máquinas e equipamentos para a construção civil, além da prestação de serviços de usinagem, solda, tratamento e revestimento em metais, justamente para dar todo o suporte necessário às atividades fins do grupo.

7. Por conta da crise que a economia brasileira vem atravessando desde meados dos anos 2014, o setor da construção civil foi um dos mais afetados, acarretando na paralisação de diversas obras, suspensão de obras não iniciadas, além de atrasos no pagamento de serviços realizados, resultou em severo aumento da inadimplência.

8. Ademais, os desdobramentos da "operação lava-jato", que envolvem as maiores empreiteiras do Brasil, restringiram o crédito para todo o setor da construção civil, o que acabou por afetar a operação das Recuperandas, tornando insustentável o cumprimento de suas obrigações juntos aos seus credores financeiros.

9. Tais ocorrências levaram ao pedido de Recuperação Judicial em 18 de dezembro de 2015, cujo processamento foi deferido em 12 de janeiro de 2016, em r. decisão de fls. 144/145 dos autos.

II. DA SITUAÇÃO ECONÔMICO-FINANCEIRA

10. Cabe observar que as Recuperandas são as responsáveis pelo fornecimento das informações acerca de suas atividades contempladas neste Relatório inclusive sob as penas do artigo 171, da Lei 11.101/05.

Brasil
Rua Major Quedinho, 111 - 18º andar
01050-030 - São Paulo
www.lasproconsultores.com.br
Fone: +55-11-3211-3010
Fax: +55-11-3255-3727

Itália
Edoardo Ricci Avvocati
Via Visconti di Modrone nº 8/10
20122 - Milão
www.edoardoricci.it
Fone: + 39-02 79 47 65
Fax: + 39-02 78 44 97

Este documento é cópia do original, assinado digitalmente por ORESTE NESTOR DE SOUZA LASPRO e Tribunal de Justica do Estado de Sao Paulo, protocolado em 22/01/2021 às 13:15 , sob o número WSNE21700120883
Para conferir o original, acesse o site https://esaj.tjsp.jus.br/pastadigital/pg/abrirConferenciaDocumento.do, informe o processo 1027159-63.2015.8.26.0554 e código A2545BA.

LASPRO CONSULTORES

11. A situação operacional e financeira das Recuperandas é apresentada a partir da análise dos documentos solicitados conforme Termo de Diligência, de forma segregada por Recuperanda, qual abrangerá: **(A)** Balanço Patrimonial; **(B)** Demonstração do Resultado do Exercício; **(C)** Fluxo de Caixa; **(D)** Funcionários e **(E)** Impostos.

12. As informações que seguem da **ENGESTRAUSS ENGENHARIA E FUNDAÇÕES LTDA** foram compiladas dos demonstrativos mensais de março a julho de 2020, já apresentado em relatório anterior, a agosto de 2020, os quais foram disponibilizados recentemente pelas Recuperandas.

13. As informações que seguem da **ECOFORTE MANUTENÇÃO INDUSTRIAL LTDA.** foram compiladas dos demonstrativos mensais de junho a agosto de 2020, já apresentado em relatório anterior a novembro de 2020, os quais foram disponibilizados pelas Recuperandas.

ENGESTRAUSS ENGENHARIA E FUNDAÇÕES LTDA.

A. Balanço Patrimonial

14. O **Disponível** contempla os saldos em caixa e bancos, apresentado redução de 8% de agosto a novembro de 2020, atingindo saldo de R$ 70.707 (setenta mil, setecentos e sete reais), composto da seguinte forma:

- Bancos Conta Movimento com R$ 10 (dez reais), junto ao **BANCO ITAÚ S/A**.
- Aplicações Financeiras com a importância de R$ 70.697 (setenta mil, seiscentos e noventa e sete reais), onde R$ 70.000 (setenta mil reais) refere-se ao Título Ourocap junto ao **BANCO DO BRASIL**, sem apresentar movimentação à longa data.

Brasil
Rua Major Quedinho, 111 - 18º andar
01050-030 - São Paulo
www.lasproconsultores.com.br
Fone: +55-11-3211-3010
Fax: +55-11-3255-3727

Itália
Edoardo Ricci Avvocati
Via Visconti di Modrone nº 8/10
20122 - Milão
www.edoardoricci.it
Fone: + 39-02 79 47 65
Fax: + 39-02 78 44 97

Este documento é cópia do original, assinado digitalmente por ORESTE NESTOR DE SOUZA LASPRO e Tribunal de Justica do Estado de Sao Paulo, protocolado em 22/01/2021 às 13:15 , sob o número WSNE21700120883
Para conferir o original, acesse o site https://esaj.tjsp.jus.br/pastadigital/pg/abrirConferenciaDocumento.do, informe o processo 1027159-63.2015.8.26.0554 e código A2545BA.

LASPRO CONSULTORES

15. Com representatividade de 71% do total de ativos, as duplicatas a receber de **Clientes**, apresentaram saldo de R$ 16.181.269 (dezesseis milhões, cento e oitenta e um mil, duzentos e sessenta e nove reais) em novembro de 2020. Nota-se constante crescimento na rubrica nos últimos cinco meses, acrescendo em 9% no mês analisado, em relação ao mês de agosto de 2020.,

- Não foram disponibilizados os relatórios de contas a receber para validar os valores informados, a movimentação do período apresentado e o principal cliente.

16. Os **Impostos e Contribuições a Recuperar** não apresentaram movimentação de agosto a novembro de 2020, mantendo o saldo compensável de R$ 15.024 (quinze mil e vinte e quatro reais), sendo:

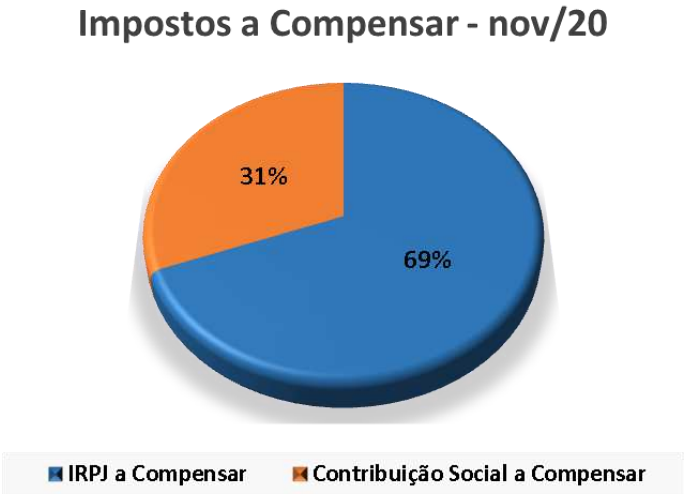

17. Os **Outros Créditos** possuem valores em curto e longo prazo, que conjuntamente somaram R$ 3.385.694 (três milhões, trezentos e oitenta e cinco mil, seiscentos e noventa e quatro reais) em novembro de 2020, onde não houve variações nos meses analisados, mantendo sua distribuição da seguinte maneira:

Brasil
Rua Major Quedinho, 111 - 18º andar
01050-030 - São Paulo
www.lasproconsultores.com.br
Fone: +55-11-3211-3010
Fax: +55-11-3255-3727

Itália
Edoardo Ricci Avvocati
Via Visconti di Modrone nº 8/10
20122 - Milão
www.edoardoricci.it
Fone: + 39-02 79 47 65
Fax: + 39-02 78 44 97

Este documento é cópia do original, assinado digitalmente por ORESTE NESTOR DE SOUZA LASPRO e Tribunal de Justica do Estado de Sao Paulo, protocolado em 22/01/2021 às 13:15 , sob o número WSNE21700120883
Para conferir o original, acesse o site https://esaj.tjsp.jus.br/pastadigital/pg/abrirConferenciaDocumento.do, informe o processo 1027159-63.2015.8.26.0554 e código A2545BA.

LASPRO CONSULTORES

OUTROS CRÉDITOS - Curto e Longo Prazo	nov/20	%
Empréstimos Diversos - Curto Prazo	2.318.623	68%
Conta a Receber - Curto Prazo	1.049.871	31%
Títulos de Capitalização - Longo Prazo	11.700	0%
Cauções - Curto Prazo	5.500	0%
Total	**3.385.694**	**100%**

18. Os **Investimentos** referem-se a Consórcios, não apresentaram variações, durante o período abrangido nesta análise, mantendo saldo de R$ 18.567 (dezoito mil, quinhentos e sessenta e sete reais) em novembro de 2020.

19. Houve manutenção nos **Depósitos Judiciais** mantendo a quantia de R$ 55.062 (cinquenta e cinco mil e sessenta e dois reais) em novembro de 2020.

20. Houve baixas de Veículos no valor de R$ 21.337 (vinte um mil, trezentos e trinta e sete reais), em setembro de 2020, tendo encerrado o período analisado com **Imobilizado** bruto no valor de R$ 20.164.976 (vinte milhões, cento e sessenta e quatro mil, novecentos e setenta e seis reais), tendo o valor líquido de depreciação montante de R$ 2.970.407 (dois milhões, novecentos e setenta mil, quatrocentos e sete reais).

Em R$

Balanço Patrimonial em:	jun/20	jul/20	ago/20	set/20	out/20	nov/20
Ativo	**20.953.136**	**21.180.330**	**21.546.763**	**22.291.790**	**22.419.456**	**22.696.730**
Circulante	**17.608.342**	**17.905.309**	**18.341.610**	**19.136.461**	**19.313.926**	**19.640.994**
Disponivel	76.732	87.496	76.847	88.490	73.914	70.707
Clientes	14.142.592	14.428.795	14.875.745	15.658.953	15.850.994	16.181.269
Impostos e Contribuições a Recuperar	15.024	15.024	15.024	15.024	15.024	15.024
Outros Créditos	3.373.994	3.373.994	3.373.994	3.373.994	3.373.994	3.373.994
Não Circulante	**3.344.794**	**3.275.021**	**3.205.153**	**3.155.329**	**3.105.530**	**3.055.736**
Investimentos	18.567	18.567	18.567	18.567	18.567	18.567
Depósitos Judiciais	55.062	55.062	55.062	55.062	55.062	55.062
Outros Créditos	11.700	11.700	11.700	11.700	11.700	11.700
Imobilizado	**3.259.466**	**3.189.692**	**3.119.824**	**3.070.000**	**3.020.201**	**2.970.407**
Bens em uso	*20.186.314*	*20.186.314*	*20.186.314*	*20.164.976*	*20.164.976*	*20.164.976*
(-) Depr/Amort. Acumulada	*- 16.926.848*	*- 16.996.621*	*- 17.066.489*	*- 17.094.976*	*- 17.144.775*	*- 17.194.569*

72-963.1 JM / CB / FT

Brasil
Rua Major Quedinho, 111 - 18º andar
01050-030 - São Paulo
www.lasproconsultores.com.br
Fone: +55-11-3211-3010
Fax: +55-11-3255-3727

Itália
Edoardo Ricci Avvocati
Via Visconti di Modrone nº 8/10
20122 - Milão
www.edoardoricci.it
Fone: + 39-02 79 47 65
Fax: + 39-02 78 44 97

Este documento é cópia do original, assinado digitalmente por ORESTE NESTOR DE SOUZA LASPRO e Tribunal de Justica do Estado de Sao Paulo, protocolado em 22/01/2021 às 13:15 , sob o número WSNE21700120883
Para conferir o original, acesse o site https://esaj.tjsp.jus.br/pastadigital/pg/abrirConferenciaDocumento.do, informe o processo 1027159-63.2015.8.26.0554 e código A2545BA.

LASPRO CONSULTORES

21. O Endividamento da **ENGESTRAUSS**, em novembro de 2020, montou R$ 18.444.311 (dezoito milhões, quatrocentos e quarenta e quatro mil, trezentos e onze reais), demonstrando tendência crescente nos últimos 6 (seis) meses analisados.

22. Os **Impostos a Recolher** acresceram no período analisado, passando do montante de R$ 4.247.085 (quatro milhões, duzentos e quarenta e sete mil e oitenta e cinco reais) em agosto de 2020, para R$ 4.654.995 (quatro milhões, seiscentos e cinquenta e quatro mil, novecentos e noventa e cinco reais) em novembro de 2020, composto conforme tabela abaixo:

IMPOSTOS E CONTRIBUIÇÕES A RECOLHER	nov/20	%
Parcelamento PRT (Prog. De Reg. Tributaria)	1.439.185	30,9%
COFINS a Recolher	1.040.466	22,4%
Provisão para Imposto de Renda	871.995	18,7%
Provisão para Contribuição Social	477.572	10,3%
Cofins Parcelado	367.995	7,9%
PIS Faturamento a Recolher	225.434	4,8%
ISSQN a Recolher	131.671	2,8%
PIS Parcelado	76.601	1,6%
ISSQN de Terceiros a Recolher	11.400	0,2%
IRRF a Recolher - Salários	7.228	0,2%
IRRF a Recolher - Aluguel	3.566	0,1%
PIS, COFINS e CSLL - Terceiros a Recolher	1.600	0,0%
IRRF a Recolher - Terceiros	282	0,0%
Total	**4.654.995**	**100%**

23. As **Obrigações Trabalhistas** cresceram R$ 11.233 (onze mil, duzentos e trinta e três reais) de agosto a novembro de 2020, atingindo obrigações na importância de R$ 1.251.261 (um milhão, duzentos e cinquenta e um mil, duzentos e sessenta e um reais), onde 50% referem-se ao FGTS a Recolher.

24. As obrigações com **Fornecedores** representam apenas 2% (dois por cento) do passivo circulante, tendo em novembro de 2020, saldo de R$ 254.850 (duzentos e cinquenta e quatro mil, oitocentos e cinquenta reais).

Brasil
Rua Major Quedinho, 111 - 18º andar
01050-030 - São Paulo
www.lasproconsultores.com.br
Fone: +55-11-3211-3010
Fax: +55-11-3255-3727

Itália
Edoardo Ricci Avvocati
Via Visconti di Modrone nº 8/10
20122 - Milão
www.edoardoricci.it
Fone: + 39-02 79 47 65
Fax: + 39-02 78 44 97

Este documento é cópia do original, assinado digitalmente por ORESTE NESTOR DE SOUZA LASPRO e Tribunal de Justica do Estado de Sao Paulo, protocolado em 22/01/2021 às 13:15 , sob o número WSNE21700120883
Para conferir o original, acesse o site https://esaj.tjsp.jus.br/pastadigital/pg/abrirConferenciaDocumento.do, informe o processo 1027159-63.2015.8.26.0554 e código A2545BA.

LASPRO CONSULTORES

- Não foi possível verificar a movimentação, a composição da dívida e o principal fornecedor, vez que o valor se apresenta de forma fechada nos demonstrativos contábeis, e não foram disponibilizados relatórios financeiros do contas a pagar.

25. Os **Empréstimos Bancários** possuem valores em curto e longo prazo, que, conjuntamente, perfizeram o montante de R$ 7.581.211 (sete milhões, quinhentos e oitenta e um mil, duzentos e onze reais) em novembro de 2020, não apresentando movimentação no exercício corrente analisado. O saldo devedor está assim composto:

EMPRÉSTIMOS BANCÁRIOS - Curto e Longo Prazo	nov/20	%
Capital de Giro - Curto Prazo	2.870.962	38%
Obrigações de Investimentos - Longo Prazo	1.593.982	21%
Saldo Negativo de Conta Corrente - Curto Prazo	1.571.128	21%
Saldo de Conta Corrente Garantida - Curto Prazo	945.139	12%
Obrigações e Financiamentos - Curto Prazo	600.000	8%
Total	**7.581.211**	**100%**

26. A rubrica de **Outras Obrigações** diminuiu em R$ 1.314 (um mil, trezentos e quatorze reais) em setembro de 2020, finalizando o período com saldo de R$ 4.701.993 (quatro milhões, setecentos e um mil, novecentos e noventa e três reais), permanecendo com o mesmo saldo até novembro de 2020, distribuídos como demonstrado no gráfico abaixo:

Brasil
Rua Major Quedinho, 111 - 18º andar
01050-030 - São Paulo
www.lasproconsultores.com.br
Fone: +55-11-3211-3010
Fax: +55-11-3255-3727

Itália
Edoardo Ricci Avvocati
Via Visconti di Modrone nº 8/10
20122 - Milão
www.edoardoricci.it
Fone: + 39-02 79 47 65
Fax: + 39-02 78 44 97

Este documento é cópia do original, assinado digitalmente por ORESTE NESTOR DE SOUZA LASPRO e Tribunal de Justica do Estado de Sao Paulo, protocolado em 22/01/2021 às 13:15 , sob o número WSNE21700120883
Para conferir o original, acesse o site https://esaj.tjsp.jus.br/pastadigital/pg/abrirConferenciaDocumento.do, informe o processo 1027159-63.2015.8.26.0554 e código A2545BA.

LASPRO CONSULTORES

27. O **Patrimônio Líquido** apresentou crescimento de agosto a novembro de 2020, detendo saldo de R$ 4.252.419 (quatro milhões, duzentos e cinquenta e dois mil, quatrocentos e dezenove reais), reflexo do resultado positivo auferido nos meses analisados, com exceção do mês de outubro de 2020 que apurou prejuízo, se somados aos **Lucros Acumulados** em exercícios anteriores, perfizeram o montante de R$ 2.160.773 (dois milhões, cento e sessenta mil, setecentos e setenta e três reais).

Em R$

Balanço Patrimonial em:	jun/20	jul/20	ago/20	set/20	out/20	nov/20
Passivo	**20.953.136**	**21.180.330**	**21.546.763**	**22.291.790**	**22.419.456**	**22.696.730**
Circulante	**16.263.179**	**16.343.450**	**16.354.837**	**16.676.814**	**16.828.236**	**16.850.329**
Fornecedores	156.216	204.263	177.187	160.135	280.166	254.850
Impostos e Contribuições a Recolher	4.174.502	4.207.941	4.247.085	4.579.943	4.613.571	4.654.995
Obrigações Trabalhistas	1.241.502	1.242.023	1.240.029	1.247.513	1.245.276	1.251.261
Emprestimos Bancarios	5.987.230	5.987.230	5.987.230	5.987.230	5.987.230	5.987.230
Outras Obrigações	4.703.731	4.701.993	4.703.307	4.701.993	4.701.993	4.701.993
Não Circulante	**1.593.982**	**1.593.982**	**1.593.982**	**1.593.982**	**1.593.982**	**1.593.982**
Emprestimos Bancarios	1.593.982	1.593.982	1.593.982	1.593.982	1.593.982	1.593.982
Patrimonio Liquido	**3.095.975**	**3.242.899**	**3.597.944**	**4.020.995**	**3.997.238**	**4.252.419**
Capital Social	2.000.000	2.000.000	2.000.000	2.000.000	2.000.000	2.000.000
Lucro/Prejuizo Acumulado	91.647	91.647	91.647	91.647	91.647	91.647
Lucro/Prejuizo do Periodo	**1.004.329**	**1.151.252**	**1.506.298**	**1.929.348**	**1.905.592**	**2.160.773**

28. Tendo as informações patrimoniais apresentadas acima, pôde-se proceder com as análises dos **Indicadores de Liquidez** e do **Endividamento**, demonstrando aumento entre agosto a novembro de 2020.

- **Liquidez Corrente:** Mede a capacidade de quitar as dívidas de curto prazo, utiliza-se dos disponíveis e realizáveis em curto prazo. Demonstrou capacidade de quitação de R$ 1,17 (um real e dezessete centavos) para cada R$ 1,00 (um real) devido em novembro de 2020.
- **Liquidez Geral:** Utiliza todos seus disponíveis e realizáveis para liquidar o total de dívidas já constituídas, demonstrou liquidez satisfatória de R$ 1,07 (um real e sete centavos) para quitar cada R$ 1,00 (um real) devido em novembro de 2020.

Brasil
Rua Major Quedinho, 111 - 18º andar
01050-030 - São Paulo
www.lasproconsultores.com.br
Fone: +55-11-3211-3010
Fax: +55-11-3255-3727

Itália
Edoardo Ricci Avvocati
Via Visconti di Modrone nº 8/10
20122 - Milão
www.edoardoricci.it
Fone: + 39-02 79 47 65
Fax: + 39-02 78 44 97

Este documento é cópia do original, assinado digitalmente por ORESTE NESTOR DE SOUZA LASPRO e Tribunal de Justica do Estado de Sao Paulo, protocolado em 22/01/2021 às 13:15 , sob o número WSNE21700120883
Para conferir o original, acesse o site https://esaj.tjsp.jus.br/pastadigital/pg/abrirConferenciaDocumento.do, informe o processo 1027159-63.2015.8.26.0554 e código A2545BA.

LASPRO CONSULTORES

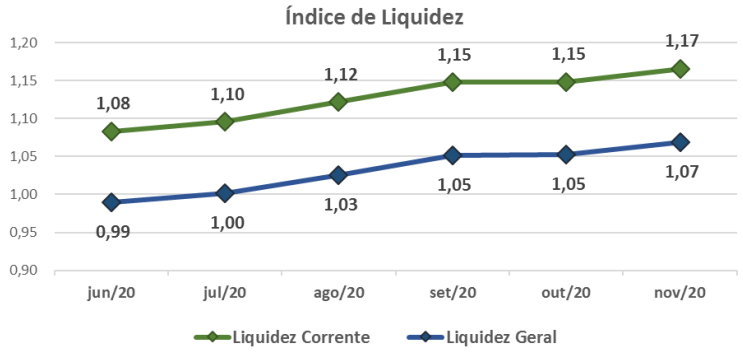

- O Índice de **Endividamento** apura o percentual e a participação do capital de terceiros (dívidas) ao total do ativo, demonstrando o grau de dependência financeira. Apresentou situação satisfatória até novembro de 2020, quando obteve índice de 81%, indicando que para a liquidação total das obrigações, não há necessidade de desmobilizar-se ou recorrer a recursos de terceiros.

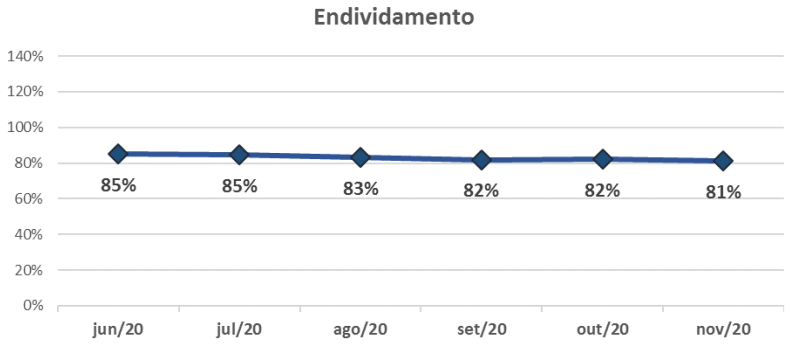

B. Demonstração do Resultado do Exercício

29. Durante o período analisado, a **ENGESTRAUSS** apresentou oscilações nas vendas de janeiro a novembro de 2020, auferindo **Receitas** com Prestação de Serviços no valor de R$ 10.278.861 (dez milhões, duzentos e setenta e oito mil, oitocentos e sessenta e um reais).

Brasil
Rua Major Quedinho, 111 - 18º andar
01050-030 - São Paulo
www.lasproconsultores.com.br
Fone: +55-11-3211-3010
Fax: +55-11-3255-3727

Itália
Edoardo Ricci Avvocati
Via Visconti di Modrone nº 8/10
20122 - Milão
www.edoardoricci.it
Fone: + 39-02 79 47 65
Fax: + 39-02 78 44 97

Este documento é cópia do original, assinado digitalmente por ORESTE NESTOR DE SOUZA LASPRO e Tribunal de Justica do Estado de Sao Paulo, protocolado em 22/01/2021 às 13:15 , sob o número WSNE21700120883
Para conferir o original, acesse o site https://esaj.tjsp.jus.br/pastadigital/pg/abrirConferenciaDocumento.do, informe o processo 1027159-63.2015.8.26.0554 e código A2545BA.

LASPRO CONSULTORES

30. Nota-se pequena movimentação quanto aos **Custos**, acumulando de janeiro a novembro de 2020, a quantia de R$ 60.702 (sessenta mil, setecentos e sete reais) relativos à Material para Aplicação em Serviços.

31. As **Despesas Administrativas** são os gastos mais representativos, equivalente a 36% do faturamento, relativos principalmente a despesas com Material de Consumo, Fretes e carretos, Manutenção e Reparo de Bens. No exercício 2020, entre os meses de janeiro a novembro, tais gastos somaram R$ 3.714.540 (três milhões, setecentos e quatorze mil, quinhentos e quarenta reais), demonstrando redução de 9%, em relação ao mesmo período do exercício 2019.

32. Durante todo o período em análise, houve reconhecimento de **Despesas Gerais**, relativo aos gastos com Salários, Vale Refeição, INSS sobre Salário, somando acumuladamente, até novembro de 2020, R$ 2.098.919 (dois milhões, noventa e oito mil, novecentos e dezenove reais).

33. Tendo em vista a tendência crescente das Receitas e a estabilidade dos gastos, a Recuperanda apurou **Resultado Superavitário** nos meses analisados, com exceção de outubro de 2020, tendo reconhecido lucro no acumulado de janeiro a novembro de 2020, a importância de R$ 2.160.773 (dois milhões, cento e sessenta mil, setecentos e setenta e três reais).

Em R$ - Mensal

Demonstração do resultado	jun/20	jul/20	ago/20	set/20	out/20	nov/20	2020
Receita	**991.976**	**905.098**	**1.045.569**	**1.383.406**	**827.516**	**1.155.311**	**10.278.861**
(-) Deduções	*- 74.748*	*- 74.648*	*- 81.242*	*- 114.608*	*- 63.424*	*- 97.508*	*- 824.932*
Receita Liquida	**917.228**	**830.450**	**964.327**	**1.268.798**	**764.092**	**1.057.803**	**9.453.930**
(-) Custo	*-*	*- 1.103*	*- 270*	*- 3.879*	*- 29.926*	*-*	*- 60.702*
Lucro Bruto	**917.228**	**829.347**	**964.057**	**1.264.920**	**734.166**	**1.057.803**	**9.393.228**
Despesas Operacionais	**- 516.075**	**- 681.285**	**- 607.874**	**- 552.550**	**- 756.380**	**- 801.254**	**- 6.632.134**
(-) Despesas Gerais	*- 154.786*	*- 199.648*	*- 168.107*	*- 159.360*	*- 219.116*	*- 376.018*	*- 2.098.919*
(-) Despesas Administrativas	*- 283.214*	*- 403.652*	*- 359.086*	*- 335.154*	*- 479.254*	*- 367.571*	*- 3.714.540*
(-) Despesas Tributárias	*- 8.302*	*- 8.211*	*- 8.211*	*- 8.211*	*- 8.211*	*- 7.871*	*- 107.964*
(-) Depreciação	*- 69.773*	*- 69.774*	*- 69.868*	*- 49.825*	*- 49.799*	*- 49.793*	*- 708.109*
Outras Receitas/Despesas Operacionais	*-*	*-*	*- 2.602*	*-*	*-*	*-*	*- 2.602*
Resultado Operacional	**401.153**	**148.062**	**356.183**	**712.370**	**- 22.214**	**256.550**	**2.761.094**
Resultado Financeiro	**- 1.078**	**- 1.139**	**- 1.137**	**- 1.790**	**- 1.543**	**- 1.369**	**- 14.852**
(-) Despesa Financeira	*- 1.078*	*- 1.139*	*- 1.138*	*- 1.790*	*- 1.543*	*- 1.369*	*- 14.868*
Receita Financeira	*0*	*0*	*0*	*-*	*0*	*0*	*16*
Receitas/Despesas Não Operacionais	**-**	**-**	**-**	**- 4.323**	**-**	**-**	**- 4.323**
Resultado antes do IRPJ e CSLL	**400.075**	**146.923**	**355.046**	**706.257**	**- 23.757**	**255.181**	**2.741.918**
(-) IRPJ e CSLL	*- 150.785*	*-*	*-*	*- 283.206*	*-*	*-*	*- 581.146*
Resultado do Periodo	**249.290**	**146.923**	**355.046**	**423.051**	**- 23.757**	**255.181**	**2.160.773**

72-963.1 JM / CB / FT

Brasil
Rua Major Quedinho, 111 - 18º andar
01050-030 - São Paulo
www.lasproconsultores.com.br
Fone: +55-11-3211-3010
Fax: +55-11-3255-3727

Itália
Edoardo Ricci Avvocati
Via Visconti di Modrone nº 8/10
20122 - Milão
www.edoardoricci.it
Fone: + 39-02 79 47 65
Fax: + 39-02 78 44 97

Este documento é cópia do original, assinado digitalmente por ORESTE NESTOR DE SOUZA LASPRO e Tribunal de Justica do Estado de Sao Paulo, protocolado em 22/01/2021 às 13:15 , sob o número WSNE21700120883
Para conferir o original, acesse o site https://esaj.tjsp.jus.br/pastadigital/pg/abrirConferenciaDocumento.do, informe o processo 1027159-63.2015.8.26.0554 e código A2545BA.

LASPRO CONSULTORES

34. Em análise ao **Resumo da DRE**, temos:

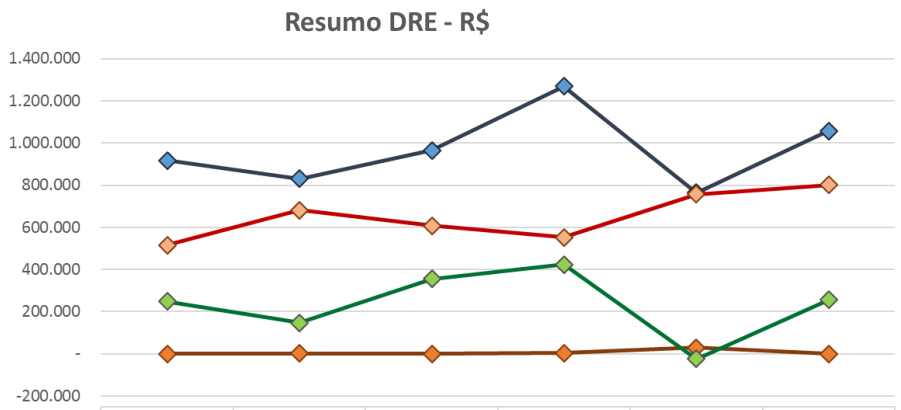

	jun-20	jul-20	ago-20	set-20	out-20	nov-20
Receita Líquida	917.228	830.450	964.327	1.268.798	764.092	1.057.803
Custo	-	1.103	270	3.879	29.926	-
Despesas Operacionais	516.075	681.285	607.874	552.550	756.380	801.254
Resultado do Periodo	249.290	146.923	355.046	423.051	-23.757	255.181

- **Receita Líquida X Custos:** Os Custos não apresentaram tendência similar à flutuação da Receita Líquida, onde se fizeram irrelevante em todo o período, não mantendo relação com o faturamento líquido auferido.
- **Receita Líquida X Despesas Operacionais:** As Despesas Operacionais refletem principalmente os gastos administrativos, que não se mantém em proporcionalidade com a Receita Líquida, indicando não ter correlação.
- **Receita Líquida X Resultado do Período:** Observa-se que a tendência do Resultado auferido manteve similaridade com a Receita Líquida.

C. Fluxo de Caixa

35. O relatório do "Fluxo de Caixa" realizado não foi entregue, sendo assim, não foi possível verificar a movimentação e o saldo do demonstrativo.

Brasil
Rua Major Quedinho, 111 - 18º andar
01050-030 - São Paulo
www.lasproconsultores.com.br
Fone: +55-11-3211-3010
Fax: +55-11-3255-3727

Itália
Edoardo Ricci Avvocati
Via Visconti di Modrone nº 8/10
20122 - Milão
www.edoardoricci.it
Fone: + 39-02 79 47 65
Fax: + 39-02 78 44 97

Este documento é cópia do original, assinado digitalmente por ORESTE NESTOR DE SOUZA LASPRO e Tribunal de Justica do Estado de Sao Paulo, protocolado em 22/01/2021 às 13:15 , sob o número WSNE21700120883
Para conferir o original, acesse o site https://esaj.tjsp.jus.br/pastadigital/pg/abrirConferenciaDocumento.do, informe o processo 1027159-63.2015.8.26.0554 e código A2545BA.

LASPRO CONSULTORES

D. Funcionários

36. Não foram disponibilizados os documentos do mês de novembro de 2020, referente à folha de pagamento dos funcionários, não sendo possível afirmar a permanência dos 43 colaboradores.

Funcionários em:	jun-20	jul-20	ago-20	set/20	out/20	nov/20
Saldo Inicial	43	43	43	43	43	43
Admissão	-	-	-	-	-	-
Demissão	-	-	-	-	-	-
Saldo Final	**43**	**43**	**43**	**43**	**43**	**N/I**

Fonte: Resumo da Folha de Pagamento
N/I - Não Informado

E. Impostos

37. Não foram disponibilizados as guias e os comprovantes de pagamento dos impostos relativos ao período analisado para a comprovação de quitação de débitos.

38. Os saldos das contas do SPED apresentaram diferenças, no ativo e passivo, em relação aos valores do balancete do mesmo período disponibilizado.

ECOFORTE MANUTENÇÃO INDUSTRIAL LTDA.

A. Balanço Patrimonial

39. A rubrica **Disponível** manteve o saldo de R$ 2.651 (dois mil, seiscentos e cinquenta e um reais) em novembro de 2020, sendo R$ 2.535

Brasil
Rua Major Quedinho, 111 - 18º andar
01050-030 - São Paulo
www.lasproconsultores.com.br
Fone: +55-11-3211-3010
Fax: +55-11-3255-3727

Itália
Edoardo Ricci Avvocati
Via Visconti di Modrone nº 8/10
20122 - Milão
www.edoardoricci.it
Fone: + 39-02 79 47 65
Fax: + 39-02 78 44 97

Este documento é cópia do original, assinado digitalmente por ORESTE NESTOR DE SOUZA LASPRO e Tribunal de Justica do Estado de Sao Paulo, protocolado em 22/01/2021 às 13:15 , sob o número WSNE21700120883
Para conferir o original, acesse o site https://esaj.tjsp.jus.br/pastadigital/pg/abrirConferenciaDocumento.do, informe o processo 1027159-63.2015.8.26.0554 e código A2545BA.

LASPRO CONSULTORES

(dois mil, quinhentos e trinta e cinco reais) relativos ao caixa, e R$ 116 (cento e dezesseis reais) registrados em conta corrente junto ao Banco Itaú S/A.

- Não foram disponibilizados extratos bancários para validação dos saldos apresentados nos demonstrativos contábeis.

40. Os **Impostos a Recuperar** mantiveram saldo de R$ 23.539 (vinte e três mil, quinhentos e trinta e nove reais) até novembro de 2020, composto da seguinte forma:

IMPOSTOS E CONTRIBUIÇÕES A RECUPERAR	nov/20	%
FGTS a Recuperar	18.909	80%
INSS a Recuperar	4.603	20%
Contribuição Social a Recuperar	27	0%
Total	**23.539**	**100%**

41. Não houve variação no **Imobilizado** bruto durante o período analisado, permanecendo com saldo de R$ 4.104 (quatro mil, cento e quatro reais) até novembro de 2020, relativo à "Instalações" e "Máquinas e Equipamentos Profissionais":

IMOBILIZADO	nov/20	%
Instalções	2.600	63%
Máquinas e Equiptos. Profissionais	1.504	37%
Total	**4.104**	**100%**

- Ademais, houve reconhecimento mensal de **Depreciação**, durante o período abrangido por esta análise, resultando no saldo de Imobilizado Líquido de R$ 1.158 (um mil, cento e cinquenta e oito reais).

Brasil
Rua Major Quedinho, 111 - 18º andar
01050-030 - São Paulo
www.lasproconsultores.com.br
Fone: +55-11-3211-3010
Fax: +55-11-3255-3727

Itália
Edoardo Ricci Avvocati
Via Visconti di Modrone nº 8/10
20122 - Milão
www.edoardoricci.it
Fone: + 39-02 79 47 65
Fax: + 39-02 78 44 97

Este documento é cópia do original, assinado digitalmente por ORESTE NESTOR DE SOUZA LASPRO e Tribunal de Justica do Estado de Sao Paulo, protocolado em 22/01/2021 às 13:15 , sob o número WSNE21700120883
Para conferir o original, acesse o site https://esaj.tjsp.jus.br/pastadigital/pg/abrirConferenciaDocumento.do, informe o processo 1027159-63.2015.8.26.0554 e código A2545BA.

LASPRO CONSULTORES

Em R$

Balanço Patrimonial em:	jun/20	jul/20	ago/20	set/20	out/20	nov/20
Ativo	**27.888**	**27.888**	**27.793**	**27.417**	**27.383**	**27.349**
Circulante	**26.286**	**26.286**	**26.191**	**26.191**	**26.190**	**26.191**
Disponivel	2.746	2.746	2.651	2.651	2.651	2.651
Impostos a Recuperar	23.539	23.539	23.539	23.539	23.539	23.539
Não Circulante	**1.603**	**1.603**	**1.603**	**1.226**	**1.192**	**1.158**
Imobilizado	**1.603**	**1.603**	**1.603**	**1.226**	**1.192**	**1.158**
Bens em uso	*4.104*	*4.104*	*4.104*	*4.104*	*4.104*	*4.104*
(-) Depreciação	*- 2.501*	*- 2.501*	*- 2.501*	*- 2.877*	*- 2.911*	*- 2.946*

42. Durante o período de agosto a novembro de 2020, o endividamento total manteve estabilidade, apresentando no último mês analisado a monta de R$ 3.106.927 (três milhões, cento e seis mil, novecentos e vinte e sete reais), dos quais 75% equivalentes a R$ 2.326.859 (dois milhões, trezentos e vinte e seis mil, oitocentos e cinquenta e nove reais), referem-se a **Outros Débitos** classificado no longo prazo, segregados da seguinte forma:

OUTROS CRÉDITOS - Longo Prazo	nov/20	%
Empréstimos de Terceiros	2.318.623	99,6%
Empréstimos Bancários	8.236	0,4%
Total	**2.326.859**	**100%**

43. Os **Impostos e Contribuições a Recolher** manteve o saldo devedor de R$ 8.387 (oito mil, trezentos e oitenta e sete reais) em novembro de 2020, conforme demonstrado no quadro abaixo:

IMPOSTOS E CONTRIBUIÇÕES A RECUPERAR	nov/20	%
ISSQN a Recolher	4.869	58%
IRPJ a Recolher	1.993	24%
Contribuição Social a Recolher	1.223	15%
Cofins a Recolher	249	3%
Pis Faturamento a Recolher	53	1%
Total	**8.387**	**100%**

72-963.1 JM / CB / FT

Brasil
Rua Major Quedinho, 111 - 18º andar
01050-030 - São Paulo
www.lasproconsultores.com.br
Fone: +55-11-3211-3010
Fax: +55-11-3255-3727

Itália
Edoardo Ricci Avvocati
Via Visconti di Modrone nº 8/10
20122 - Milão
www.edoardoricci.it
Fone: + 39-02 79 47 65
Fax: + 39-02 78 44 97

Este documento é cópia do original, assinado digitalmente por ORESTE NESTOR DE SOUZA LASPRO e Tribunal de Justica do Estado de Sao Paulo, protocolado em 22/01/2021 às 13:15 , sob o número WSNE21700120883
Para conferir o original, acesse o site https://esaj.tjsp.jus.br/pastadigital/pg/abrirConferenciaDocumento.do, informe o processo 1027159-63.2015.8.26.0554 e código A2545BA.

LASPRO CONSULTORES

44. Houve manutenção nas **Obrigações Trabalhistas**, permanecendo com saldo de R$ 247.772 (duzentos e quarenta e sete mil, setecentos e setenta e dois reais) em novembro de 2020, relativos principalmente a INSS Parcelado, FGTS a Recolher, INSS a Recolher e Contribuições.

45. Sem apresentar variação até novembro de 2020, as **Obrigações de Empréstimos e Financiamentos** mantiveram saldo de R$ 523.909 (quinhentos e vinte e três mil, novecentos e nove reais) referentes a Empréstimos Bancários.

46. O **Patrimônio Líquido** apresentou saldo a descoberto por todo o período abrangido por este Relatório, encerrando o mês de novembro de 2020, com R$ 3.079.578 (três milhões, setenta e nove mil, quinhentos e setenta e oito reais), em virtude de **Prejuízos Acumulados** de R$ 3.099.578 (três milhões, noventa e nove mil, quinhentos e setenta e oito reais) nos últimos meses analisados, somados a exercícios anteriores.

Em R$

Balanço Patrimonial em:	jun/20	jul/20	ago/20	set/20	out/20	nov/20
Passivo	**27.888**	**27.888**	**27.793**	**27.417**	**27.383**	**27.349**
Circulante	**780.162**	**780.162**	**780.067**	**780.067**	**780.067**	**780.067**
Impostos e Contrib.a Recolher	8.482	8.482	8.387	8.387	8.387	8.387
Obrigações Trabalhistas	247.772	247.772	247.772	247.772	247.772	247.772
Empréstimos e Financ.	523.909	523.909	523.909	523.909	523.909	523.909
Não Circulante	**2.326.859**	**2.326.859**	**2.326.859**	**2.326.859**	**2.326.859**	**2.326.859**
Outros Débitos	2.326.859	2.326.859	2.326.859	2.326.859	2.326.859	2.326.859
Patrimonio Liquido	**- 3.079.134**	**- 3.079.134**	**- 3.079.134**	**- 3.079.510**	**- 3.079.544**	**- 3.079.578**
Capital Social	20.000	20.000	20.000	20.000	20.000	20.000
Lucro/Prejuizo Acumulado	- 3.101.361	- 3.101.361	- 3.101.361	- 3.101.361	- 3.101.361	- 3.101.361
Resultado do Periodo	**2.227**	**2.227**	**2.227**	**1.851**	**1.817**	**1.783**

47. Com base nas informações patrimoniais analisadas acima, podemos verificar os **Indicadores de Liquidez** e o **Endividamento**, que mantiveram situação insatisfatória de agosto a novembro de 2020, conforme descritos:

Brasil
Rua Major Quedinho, 111 - 18º andar
01050-030 - São Paulo
www.lasproconsultores.com.br
Fone: +55-11-3211-3010
Fax: +55-11-3255-3727

Itália
Edoardo Ricci Avvocati
Via Visconti di Modrone nº 8/10
20122 - Milão
www.edoardoricci.it
Fone: + 39-02 79 47 65
Fax: + 39-02 78 44 97

Este documento é cópia do original, assinado digitalmente por ORESTE NESTOR DE SOUZA LASPRO e Tribunal de Justica do Estado de Sao Paulo, protocolado em 22/01/2021 às 13:15 , sob o número WSNE21700120883
Para conferir o original, acesse o site https://esaj.tjsp.jus.br/pastadigital/pg/abrirConferenciaDocumento.do, informe o processo 1027159-63.2015.8.26.0554 e código A2545BA.

LASPRO CONSULTORES

- **Liquidez Corrente:** Mede a capacidade de liquidar as dívidas em curto prazo, utiliza recursos disponíveis e realizáveis em curto prazo. Não houve variação no indicador por todo o período analisado, tendo liquidez de R$ 0,03 (três centavos de real) para quitar cada R$ 1,00 (um real) devido em novembro de 2020.
- **Liquidez Geral:** Utiliza todos seus disponíveis e realizáveis para fazer frente ao total de dívidas, apontando que a Recuperanda possui a mesma margem que liquidez corrente, tendo em vista que todos os direitos e obrigações se mantem registradas no "Ativo Circulante" e "Passivo Circulante".

Indicadores	jun/20	jul/20	ago/20	set/20	out/20	nov/20
Liquidez Corrente	0,03	0,03	0,03	0,03	0,03	0,03
Liquidez Geral	0,03	0,03	0,03	0,03	0,03	0,03

- O Índice de **Endividamento** apura o percentual que a participação do capital de terceiros (dívidas) representa do ativo total, demonstrando o grau de dependência financeira. A Recuperanda manteve endividamento <u>insatisfatório</u>, vez que suas dívidas, superam a avaliação dos ativos, incluindo os bens imobilizados em 2.752%.

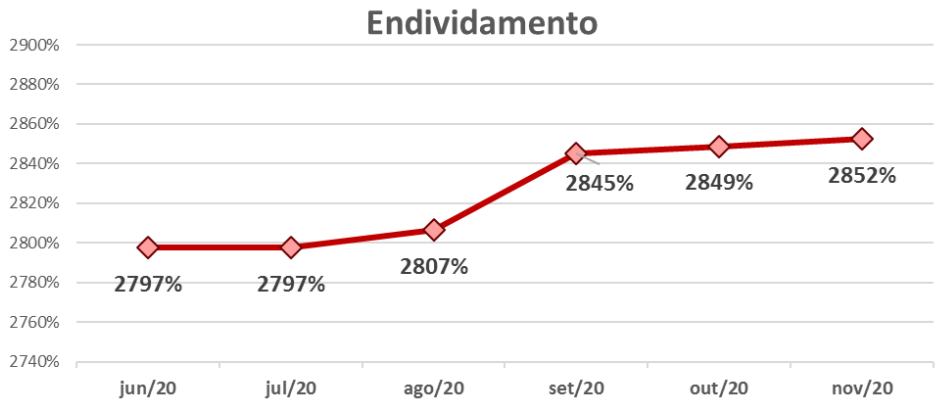

Brasil
Rua Major Quedinho, 111 - 18º andar
01050-030 - São Paulo
www.lasproconsultores.com.br
Fone: +55-11-3211-3010
Fax: +55-11-3255-3727

Itália
Edoardo Ricci Avvocati
Via Visconti di Modrone nº 8/10
20122 - Milão
www.edoardoricci.it
Fone: + 39-02 79 47 65
Fax: + 39-02 78 44 97

Este documento é cópia do original, assinado digitalmente por ORESTE NESTOR DE SOUZA LASPRO e Tribunal de Justica do Estado de Sao Paulo, protocolado em 22/01/2021 às 13:15 , sob o número WSNE21700120883
Para conferir o original, acesse o site https://esaj.tjsp.jus.br/pastadigital/pg/abrirConferenciaDocumento.do, informe o processo 1027159-63.2015.8.26.0554 e código A2545BA.

LASPRO CONSULTORES

B. Demonstração do Resultado do Exercício

48. A Recuperanda não obtém **Faturamento** desde setembro de 2018, indicando que suas atividades estão paralisadas.

- Contudo, no mês de março de 2020, apresentou receita de R$ 2.600 (dois mil e seiscentos reais), referente à Prestação de Serviços.

49. Não foram apresentadas **Despesas Gerais** e **Despesas Administrativas** de janeiro a novembro de 2020, finalizando o período com saldo zerado.

50. Devido à receita obtida em março de 2020 e o baixo reconhecimento de despesas, foi apurado **Lucro** contábil no valor de R$ 1.783 (um mil, setecentos e oitenta e três reais) até novembro de 2020.

Em R$ - mensal

Balanço Patrimonial em:	jun/20	jul/20	ago/20	set/20	out/20	nov/20	2020
Receita	-	-	-	-	-	-	**2.600**
Lucro Bruto	-	-	-	-	-	-	**2.600**
Despesas Operacionais	-	-	-	**- 376**	**- 34**	**- 34**	**- 817**
(-) Despesas Tributárias	-	-	-	-	-	-	*- 373*
(-) Depreciação	-	-	-	*- 376*	*- 34*	*- 34*	*- 445*
Resultado Operacional	-	-	-	**- 376**	**- 34**	**- 34**	**1.783**
Resultado Financeiro	-	-	-	-	-	-	-
(-) Despesa/Receita Financeira	-	-	-	-	-	-	-
Receitas/Despesas Não Operacionais	-	-	-	-	-	-	-
Resultado antes do IRPJ e CSLL	-	-	-	**- 376**	**- 34**	**- 34**	**1.783**
(-) IRPJ e CSLL	-	-	-	-	-	-	-
Resultado do Periodo	-	-	-	**- 376**	**- 34**	**- 34**	**1.783**

C. Fluxo de Caixa

51. O relatório do "Fluxo de Caixa" realizado não foi entregue, sendo assim, não foi possível verificar a movimentação e o saldo do demonstrativo.

72-963.1 JM / CB / FT

Brasil
Rua Major Quedinho, 111 - 18º andar
01050-030 - São Paulo
www.lasproconsultores.com.br
Fone: +55-11-3211-3010
Fax: +55-11-3255-3727

Itália
Edoardo Ricci Avvocati
Via Visconti di Modrone nº 8/10
20122 - Milão
www.edoardoricci.it
Fone: + 39-02 79 47 65
Fax: + 39-02 78 44 97

Este documento é cópia do original, assinado digitalmente por ORESTE NESTOR DE SOUZA LASPRO e Tribunal de Justica do Estado de Sao Paulo, protocolado em 22/01/2021 às 13:15 , sob o número WSNE21700120883
Para conferir o original, acesse o site https://esaj.tjsp.jus.br/pastadigital/pg/abrirConferenciaDocumento.do, informe o processo 1027159-63.2015.8.26.0554 e código A2545BA.

LASPRO CONSULTORES

D. Funcionários

52. Não foram disponibilizadas as documentações referentes às informações dos colaboradores para o período analisado, assim como as guias e comprovantes de recolhimento dos encargos sociais.

E. Impostos

53. Não foram disponibilizados as guias e os comprovantes de recolhimento das obrigações tributárias para o período analisado.

54. Os saldos das contas do SPED estão de acordo com os valores apresentados no balancete de dezembro de 2019.

III. CUMPRIMENTO DO PLANO DE RECUPERAÇÃO JUDICIAL

55. Houve a apresentação do Plano de Recuperação Judicial às fls. 400/429 (original) e do seu Aditivo às fls. 1516/1545 dos autos principais.

56. Em Assembleia Geral de Credores realizada em 11/07/2018, o Plano de Recuperação Judicial apresentado pelas Recuperandas foi aprovado pelos credores (fls. 1346/1358) e homologado pelo Juízo Recuperacional em 30/10/2018.

57. Por sua vez, em face da sentença que homologou o plano e concedeu a Recuperação Judicial à **ENGESTRAUSS** e **ECOFORTE**, foi interposto recurso de Agravo de Instrumento, autuado sob o nº 2267233-

Brasil
Rua Major Quedinho, 111 - 18º andar
01050-030 - São Paulo
www.lasproconsultores.com.br
Fone: +55-11-3211-3010
Fax: +55-11-3255-3727

Itália
Edoardo Ricci Avvocati
Via Visconti di Modrone nº 8/10
20122 - Milão
www.edoardoricci.it
Fone: + 39-02 79 47 65
Fax: + 39-02 78 44 97

Este documento é cópia do original, assinado digitalmente por ORESTE NESTOR DE SOUZA LASPRO e Tribunal de Justica do Estado de Sao Paulo, protocolado em 22/01/2021 às 13:15 , sob o número WSNE21700120883
Para conferir o original, acesse o site https://esaj.tjsp.jus.br/pastadigital/pg/abrirConferenciaDocumento.do, informe o processo 1027159-63.2015.8.26.0554 e código A2545BA.

35.2019.8.26.0000, o qual foi julgado em 9 de junho de 2020 pela 2ª Câmara Reservada de Direito Empresarial do E. Tribunal de Justiça de São Paulo.

58. 58. Em síntese, o E. Tribunal de Justiça conheceu em parte o recurso e, na parte conhecida, deu-lhe provimento, exercendo o controle de legalidade das cláusulas do plano, com alteração e anulação em parte destas, bem como concedendo o prazo de 60 dias para que as Recuperandas comprovassem o pagamento dos créditos trabalhistas, sob pena de convolação em falência.

59. Em 25/08/2020, as Recuperandas interpuseram Recurso Especial em face do v. acórdão prolatado pela 2ª Câmara Reservada de Direito Empresarial do E. Tribunal de Justiça de São Paulo, sendo admitido o apelo especial e autorizado à remessa dos autos ao Col. Superior Tribunal de Justiça, conforme decisão proferida pelo Eminente Desembargador Dimas Rubens Fonseca, proferida em 21/10/2020.

60. Embora o Recurso Especial tenha sido admitido por decisão judicial proferida pelo Eminente Desembargador Presidente da Seção de Direito Privado, Dr. Dimas Rubens Fonseca, não houve a atribuição de efeito suspensivo ao apelo especial, razão pela qual o v. acórdão prolatado pelo Colegiado continua – por ora – vigente e irradiando seus regulares efeitos.

61. Pois bem, atendo-se ao entendimento do Colegiado, no sentido de que as Recuperandas deveriam comprovar o pagamento dos créditos trabalhistas em 60 (sessenta) dias e considerando ainda a ausência de atribuição de efeito suspensivo ao Recurso Especial, esta Administradora Judicial solicitou o envio dos comprovantes de pagamento em e-mail datado de 21/09/2020 (segunda-feira), sob pena de convolação da Recuperação Judicial em Falência.

Brasil
Rua Major Quedinho, 111 - 18º andar
01050-030 - São Paulo
www.lasproconsultores.com.br
Fone: +55-11-3211-3010
Fax: +55-11-3255-3727

Itália
Edoardo Ricci Avvocati
Via Visconti di Modrone nº 8/10
20122 - Milão
www.edoardoricci.it
Fone: + 39-02 79 47 65
Fax: + 39-02 78 44 97

Este documento é cópia do original, assinado digitalmente por ORESTE NESTOR DE SOUZA LASPRO e Tribunal de Justica do Estado de Sao Paulo, protocolado em 22/01/2021 às 13:15 , sob o número WSNE21700120883
Para conferir o original, acesse o site https://esaj.tjsp.jus.br/pastadigital/pg/abrirConferenciaDocumento.do, informe o processo 1027159-63.2015.8.26.0554 e código A2545BA.

LASPRO CONSULTORES

62. Os referidos comprovantes de pagamento passaram a ser encaminhados pelas Recuperandas a partir das 16h59m do dia 25 de setembro de 2020 (sexta-feira). Em análise, foram constata-se pagos os seguintes valores:

CRÉDITO TRABALHISTA OU DE ACIDENTE DE TRABALHO (ART. 41, I)					
CREDOR	VALOR APURADO PELA ADMINISTRADORA JUDICIAL	AJUSTE	VALOR APURADO PELO JUÍZO	Valor Pago	Saldo Remanescente
TOTAL - BRL	BRL 885.545,02	BRL 0,00	BRL 885.545,02	BRL 277.201,86	-BRL 612.046,63

- A Recuperanda informou que os credores trabalhistas pagos foram aqueles que contataram a empresa, conforme previsto no plano, tendo sido encaminhados os comprovantes de pagamento à Administradora Judicial;
- Adicionalmente, mencionou que, recentemente, outros 3 (três) credores informaram os dados bancários, de modo que a provisão de pagamento de até 30 dias após a indicação da conta prevista no plano, segue abaixo:

  - **Ricardo Bueno Querino**: provisão de pagamento em 29 de outubro de 2020. Não apresentada a efetivação do pagamento pela Recuperanda;
  - **Alessander Fernander Prieto**: provisão de pagamento em 09 de novembro de 2020. Não apresentada a efetivação do pagamento pela Recuperanda;
  - **Washington Luiz de Queiroz Mendes**: provisão de pagamento em 09 de novembro de 2020. Não apresentada a efetivação do pagamento pela Recuperanda.

IV. PENDÊNCIAS

63. Pede-se disponibilização dos documentos elencados abaixo, relativos à Recuperanda **ENGESTRAUSS**:

Brasil
Rua Major Quedinho, 111 - 18º andar
01050-030 - São Paulo
www.lasproconsultores.com.br
Fone: +55-11-3211-3010
Fax: +55-11-3255-3727

Itália
Edoardo Ricci Avvocati
Via Visconti di Modrone nº 8/10
20122 - Milão
www.edoardoricci.it
Fone: + 39-02 79 47 65
Fax: + 39-02 78 44 97

Este documento é cópia do original, assinado digitalmente por ORESTE NESTOR DE SOUZA LASPRO e Tribunal de Justica do Estado de Sao Paulo, protocolado em 22/01/2021 às 13:15 , sob o número WSNE21700120883
Para conferir o original, acesse o site https://esaj.tjsp.jus.br/pastadigital/pg/abrirConferenciaDocumento.do, informe o processo 1027159-63.2015.8.26.0554 e código A2545BA.

- Encaminhar o resumo da folha de pagamento de novembro de 2020, contendo totais de demissões, admissões e o total atual de cada mês.
- Encaminhar todos os extratos dos bancos informados no demonstrativo entregue, das contas correntes e aplicações, referente ao mês de novembro de 2020.
- Encaminhar o relatório financeiro de "Contas a Receber" de novembro de 2020.
- Esclarecer a baixa na alínea "Veículos", no valor de R$ 21.337 (vinte e um mil, trezentos e trinta e sete reais), no mês de setembro de 2020.
- Encaminhar o relatório financeiro de "Contas a Pagar" de novembro de 2020.
- Encaminhar o relatório realizado do "Fluxo de Caixa" de novembro de 2020.
- Encaminhar a segregação do Passivo em dívidas concursais e extraconcursais (*podendo ser arquivo suporte com as colunas: passivo total, passivo concursal e passivo extraconcursal, contendo todas as contas contábeis*).
- Encaminhar as guias e comprovantes de pagamentos das obrigações tributárias de agosto até novembro de 2020.
- Os saldos das contas do SPED da Recuperanda **ENGESTRAUSS** apresentam diferenças, no total do ativo e no total do passivo, não estão condizentes com os valores apresentados no balancete de 2019 encaminhado, tornando-se necessária a verificação e reporte à esta Auxiliar.

64. Pede-se disponibilização dos documentos elencados abaixo, relativos à Recuperanda **ECOFORTE**:

- Encaminhar o resumo da folha de pagamento de julho a novembro de 2020, contendo totais de demissões, admissões e o total atual de cada mês.
- Encaminhar o relatório realizado do "Fluxo de Caixa" de novembro de 2020.
- Encaminhar a segregação do Passivo em dívidas concursais e extraconcursais (*podendo ser arquivo suporte com as colunas: passivo total, passivo concursal e passivo extraconcursal, contendo todas as contas contábeis*).
- Encaminhar as guias e comprovantes de pagamentos das obrigações tributárias de agosto até novembro de 2020.

Brasil
Rua Major Quedinho, 111 - 18º andar
01050-030 - São Paulo
www.lasproconsultores.com.br
Fone: +55-11-3211-3010
Fax: +55-11-3255-3727

Itália
Edoardo Ricci Avvocati
Via Visconti di Modrone nº 8/10
20122 - Milão
www.edoardoricci.it
Fone: + 39-02 79 47 65
Fax: + 39-02 78 44 97

Este documento é cópia do original, assinado digitalmente por ORESTE NESTOR DE SOUZA LASPRO e Tribunal de Justica do Estado de Sao Paulo, protocolado em 22/01/2021 às 13:15 , sob o número WSNE21700120883
Para conferir o original, acesse o site https://esaj.tjsp.jus.br/pastadigital/pg/abrirConferenciaDocumento.do, informe o processo 1027159-63.2015.8.26.0554 e código A2545BA.

LASPRO
CONSULTORES

65. Pede-se a apresentação da efetivação dos pagamentos aos seguintes credores: Ricardo Bueno Querino, Alessander Fernander Prieto e Washington Luiz de Queiroz Mendes.

V. DA CONCLUSÃO

66. A **ENGESTRAUSS** vem operando normalmente, apresentando gradativo crescimento operacional e redução no endividamento, refletido no resultado positivo auferido. Ademais, os índices de liquidez foram evoluindo gradativamente, finalizando o período analisado com margem satisfatória, demonstrando estabilidade e desenvolvimento no decorrer dos últimos meses.

67. Por sua vez, a Recuperanda **ECOFORTE** paralisou suas atividades em setembro de 2018, manteve poucos recursos disponíveis e elevado endividamento, tendendo a agravar a situação financeira.

68. Conforme publicado[1] em 11 de outubro de 2020, no site Diário de Aço, o mercado da construção civil demonstrou sinais de crescimento em agosto de 2020, corroborando com a operação da **ENGESTRAUSS**, indicando possibilidade de soerguimento.

> *A indústria de construção civil está em franca recuperação, com melhora nos índices de atividade e do número de empregados. É o que mostra os dados as recente Sondagem Industria da Construção, divulgada pela Confederação Nacional da Industria (CNI), e do Cadastro Geral de Empregados e Desempregados (Caged), da Secretaria do Trabalho do Ministério da Economia.*

[1] https://www.diariodoaco.com.br/noticia/0082746-mercado-da-construcao-civil-demonstra-sinais-de-evolucao

Brasil
Rua Major Quedinho, 111 - 18º andar
01050-030 - São Paulo
www.lasproconsultores.com.br
Fone: +55-11-3211-3010
Fax: +55-11-3255-3727

Itália
Edoardo Ricci Avvocati
Via Visconti di Modrone nº 8/10
20122 - Milão
www.edoardoricci.it
Fone: + 39-02 79 47 65
Fax: + 39-02 78 44 97

Este documento é cópia do original, assinado digitalmente por ORESTE NESTOR DE SOUZA LASPRO e Tribunal de Justica do Estado de Sao Paulo, protocolado em 22/01/2021 às 13:15 , sob o número WSNE21700120883
Para conferir o original, acesse o site https://esaj.tjsp.jus.br/pastadigital/pg/abrirConferenciaDocumento.do, informe o processo 1027159-63.2015.8.26.0554 e código A2545BA.

LASPRO
CONSULTORES

O índice de Confiança do Empresário Individual (ICEI-Construção) apresentou alta de 2,7 pontos no mês de agosto, e atinge 56,7 pontos. É a quinta alta consecutiva do índice, que acumula crescimento de 21,9 pontos no período. Com alta, o ICEI-Construção se distancia da sua média histórica (53,5 pontos) e da linha divisória de 50 pontos, que separa a confiança da falta de confiança.

VI. DO ENCERRAMENTO

69. Diante de todo o exposto, esta Administradora Judicial informa que toda a documentação verificada para a elaboração do presente relatório encontra-se à disposição dos interessados, mediante agendamento prévio.

70. Sendo o que tinha para o momento, esta Administradora Judicial se coloca à inteira disposição de Vossa Excelência, dos nobres advogados das Recuperandas, dos credores, bem como do ilustre representante do Ministério Público para quaisquer esclarecimentos que se façam necessários.

São Paulo, 22 de janeiro de 2021.

LASPRO CONSULTORES LTDA.
Administradora Judicial
Oreste Nestor de Souza Laspro
OAB/SP n° 98.628

72-963.1 JM / CB / FT

Brasil
Rua Major Quedinho, 111 - 18º andar
01050-030 - São Paulo
www.lasproconsultores.com.br
Fone: +55-11-3211-3010
Fax: +55-11-3255-3727

Itália
Edoardo Ricci Avvocati
Via Visconti di Modrone nº 8/10
20122 - Milão
www.edoardoricci.it
Fone: + 39-02 79 47 65
Fax: + 39-02 78 44 97

Este documento é cópia do original, assinado digitalmente por ORESTE NESTOR DE SOUZA LASPRO e Tribunal de Justica do Estado de Sao Paulo, protocolado em 22/01/2021 às 13:15 , sob o número WSNE21700120883
Para conferir o original, acesse o site https://esaj.tjsp.jus.br/pastadigital/pg/abrirConferenciaDocumento.do, informe o processo 1027159-63.2015.8.26.0554 e código A2545BA.